朝鮮日報
夕刊
本紙特刊並十二面
編輯兼發行人 方應謨
印刷人 金達進
發行所 京城府太平通一丁目六十一番地 株式會社朝鮮日報社

社說

日本米實收高七千萬石

—朝鮮에의影響을考慮—

一

日本米實收高七千八十萬石은旣實로 文字그대로의 未曾有의 數字다。昭和二年이 豐作이엇지만 六千二百萬石에 不過하엿고、昭和五年은 그보다、더 豐作이엇지마는 六千七百萬石弱에 不過하엿섯다。이것으로 보면、今番收穫은 只今까지의 記錄的大收穫인 昭和五年보다도、다시 約四百萬石이나더하다。더구나 昨年、實收高에比하면 一千餘萬石의 大增收다。이제 暫間 本年度로 넘어올 持越米를 一千萬石、移入朝鮮米를 八百五十萬石、同臺灣米를 二百五十萬石으로 잡고、日本內의 米穀需給關係를 보아도、本年度의 供給總額은九千一百八十餘萬石으로서 여기서 本年度豫想消費總額七千三百五十四萬七千石을減除하면實로一千八百二十餘萬石이라는巨額의剩餘米를 生할豫想이다。

二

米穀統制法이 아직도 健全한以上은 이것이 米價에對하야、적어도 日本內米價에對하야 直接、動搖를 招致할憂慮는 적다고 볼것이다。또한朝鮮과 日本과의 間의 自由移出制에 何等의 障壁이업는今日에 잇어서는 이것이 朝鮮內米價에 對해서도別로 큰動搖를 招致할 原因은 못될것으로 推測된다。

三

그러나 問題는 今番의 實收高가 第一回豫想高六千五百六十八萬五千石보다도、第二回豫想高 六千五百九十六萬三千石보다도、엄청나게 增加되엇다는데 잇다。實收高가 豫想高에 比하야 五百萬石갓가운差를 내인것도、日本에 發表制가 생긴以後로 今番이 처음이다。여기 對해서는 農林當局에도 責任이 잇슬것으로 생각하거니와、如何間、이意外의數字는 心理的으로 影響하야、米穀統制法의改正問題、米穀資金의增縮問題、朝鮮米統制問題의 解決의勢에 白熱의度를添加할것이다。따라서、朝鮮米는 더욱더욱 安心할수업는 困境으로 드러가는感이濃厚하다。

弗平價切下案 實施

—卅一日公布當日로施行—

一

米國루스벨트大統領은 이미 上下兩院을 通過한 法案으로 賦與된 權限에 依하야 三十一日、드대여、弗平價四割一分(正確히 말하면 四割九厘五毛)를 切下하야 卽日로 實施햇다。弗貨價値는 이미 金價値에 比하야 四割이 低下되어 잇엇고、이에 따라서 米國의 國內物價도、이미 四割低下를 反映하고 잇엇든 故로、이를 은 四割一分의 切下라고하나、事實에 잇어서는 實施前에 比하야 僅僅 一分未滿을 切下한데 不過하다。이 一分未滿의 切下로 因한 金價의 反騰은 五十五「仙」이다。이 比率에 따라서、米國의 國內物價가 反騰한다고하면 그反騰率은 切下前에 比하야 僅僅一%六厘即一分六厘弱에 不過하다。그러니까 今番의 切下率은 一般이 豫想하든바와가티 理想하야 此로因한 弗貨價値의低下、따라서金價及物價의反騰은 別로 업슬것으로보아도 無妨하다。

二

따라서、弗貨의 對磅、法、圓等에 對한 時勢即國際爲替에 關한것도、弗平價四割低下의分은 이미各各그爲替時勢에 反映되어 잇섯든故로、切下實施로 因한 反騰은 比較的微弱한 程度에 그치고 말것이다。換言하면 그로 因한 列國對米爲替의 直後動搖는 僅少한데 그칠것이다。

三

그러나、切下實施로 弗貨가 舊平價六十仙의 程度에서 安定되는날이면 이에 따라서 巨額의 逃避資金의 歸國과 海外資金의 新規流入이 激增할 憂慮가 濃厚하다。이情勢가 그度를 지나치는 날이면 (一)米國自身에 對하야는 弗貨反騰으로因한 物價反落을 招致하며 (二)佛蘭西를 爲始하야 歐洲金本位뿐이라는 巨額의金의 對米流出에 逢着하야 드대여 그金本位制를 維持치 못하기에 至할憂慮가 濃厚하다。

四

또한 이와反對로、米國이自衛策으로、(一)今番 切下實施와 同時에 設置된 二十億弗의爲替安定基金을 使用하야逃避資金歸來及 海外新規資金流入으로因한 弗貨反騰의勢를防止하며 或은(二)大統領의旣得權限內에서의 第二次、第三次의 弗貨價値切下策을 쓰는때이면、그제는 相對國인 日英佛等도、彼等의 態度를버리고 幣價低下에 應戰할것이니까、그리되면 列國間의 幣價戰이 다시한번 猛烈化할 憂慮도또한 濃厚하다。

五

어느便으로보나、米國單獨의 切下로는 安心할수 업다。이것으로보면 米國은 그國內의 事情에 依하야 單獨切下를 于先、斷行햇스나 不遠한 將來에 主要列國과의 間에幣價協定(爲替協定)의 交涉을開始할수밧게 업슬것으로 볼수밧게 업다。萬若이것을 米國自身이 不肯하거나、또는 그 相對國이 不應하는날이면、米國의 切下開始는 國際間의幣制、金融、貿易을 破壞하는 第一步가 될지언정、그것을 改善하는것으로는 볼수가업다。

英、軍備覺書받고

獨逸의再軍備强要에依하야 軍備協定到達은絕對로疑問

伊太利도覺書發表

(伊國首相뭇소리니氏)

【聯合로마三十一日發】 英國政府가 軍縮問題에關하야 覺書를 發表한데對하야 伊太利政府는 三十一日 如左한覺書를發表하얏다

萬一 事態가 短期間內에改善되여 軍縮會議에對한一般的解決이 期하게될지도모르는바 그러나 現下의 情勢에 잇서서는 獨逸의 再軍備强要에依하야 協定에 到達할수잇는가업는가 疑問으로 여기는바이다 그리고 右는 軍縮協定의 前途에對하야 一沫의 暗影을投하는것이므로伊太利政府는 依然 各國의輿論을 滿足케할 條件下에協定에 到達할수가잇다 그리고 此等協定은

一、化學戰爭廢止
二、非戰鬪員에 對한爆擊禁止
三、條約에 依하야 誓約되지안은 諸國의 軍事費는 現在를標準으로하고 制限할것
四、條約에依하야 誓約되지안은諸國의 軍用資材에關하야 現在의標準에잇서서制限할것

等을含하는것이다 獨逸의 三十萬兵員要求에關하야는萬若 그것이許容되엇다할지라도 『막도날드』英首相案의 것보다도 매우優勢하라고생각치안는다 將來獨逸의 海軍의實勢力改訂의點에關하야는 이것은次回의會議에讓할것이라고 思惟한다

근 어데까지든지로카르노 悲實하다는것이다 現在에 꼭必要한것은 國家互相 意見을交換하야 이에依하야結局 兩歐諸國의各外相 乃至政府首腦者가 會同하야다시이에 利害에關係를가진 他大國代表도 招請할수잇는會合의 氣運을釀成할것이다

國內金買上에서 世界市場賣買에

制限的金本位의 恢復이라고 米國財務省서解釋

【聯合華盛頓三十一日發】 루스벨트大統領은 새로成立된弗平價改訂法案에 基하야드듸여四〇、九四〇%의弗平價切下를斷行한結果米國의通貨及 經濟政策實施上새로운情勢가展開될것으로 過去와갓치單純히金買上을行하는데 끗치지안코더욱弗爲替變動에伴하야國際貿易上必要에應하야 一定한價格으로金의賣却을行하야世界市場에잇서自由로金의賣買를實行하게되엿다 그리고當分間右價格은買上價格은金一온스三十五弗에서 手數料는四分之一을減한것을하고賣却價格은三十五弗에다手數料四分之一%를加한것으로實行할터인데 今回의措置에對한財務當局의意向은 右에依하야 米國이 制限金本位國이되엿다는解釋을 下하고잇다 그리고 金의賣却에關하야 米國政府는 輸出키爲하야 金을 賣却할것으로 弗爲替變動如何로 아직 그量은 말할것이못되다고 생각한다 卽 萬若弗爲替市勢로 海外支拂을 行하면 外國爲替를 買入하기보다 金의現送을行하는便이 조음으로金賣却을行할터이다 따라그反對境遇에는金의買入을行한다

來海軍軍縮會議에 比率主義는反對

海軍當局의態度決定

【聯合東京電話】 來海軍軍縮會議를目睫間에앞두고 目下開會中인議會는 貴衆兩院을通하야 日本海軍은確乎한具體案을 提出할準備가잇는지업는지드를게보는 熱意로써各派를 通하야 當局에肉迫하고잇는데 그說明하는바에依하면 軌道를 가치하야 比率을設定하는것으로 海軍勢力決定의不合理를諸雜하는者가잇는데鑑하야 海軍當局은드듸여뜻을强硬히하고三十五年에開催할 海軍軍縮會議는 比率主義에依한海軍軍縮條約을 反對하게되엿다 卽

一、比率이 軍縮의尺度가된것은 華盛頓會議時『휴스』國務長官이 自國에 有利한現有勢力比率에依하야 保有量을決定키爲하야 案出한 辨法으로 恒久的安協性은 欠除되어잇다

一、比率은 即量의比로質의比는안이다 따라米國이今回倫敦條約許容量一杯까지 建艦計劃을하면日本도不得已數億圓에達하는 第二次補充計劃을 强行하게됨으로 軍縮의本來目的인 國民負擔輕減은 空名에歸하엿고産業을破壞하고 더욱低比率을强制케된 日本과佛國伊太利等은 國防安全은期하기困難하게되엿다

一、英國이 米國을提携하야五、五、三의比率을固執하려하는 意向인듯한바 上述한情況으로判斷하면 比率主義는一種의辨法으로 그歷史的 經濟에잇서 僅十年이나 지나지못하야完全히失敗에歸한것을 暴露하엿다

一、따라玆에새로운軍縮尺度를 案出할必要에切迫되여잇다 右는卽日本海軍의華府倫敦兩會議에서强調한守攻에不充分한海軍力을目標로最低의保有量內에잇서 融通性을認하야自國의最得意로하는艦船의保有量을相互容認하는데잇다 玆에비로소軍縮의崇高한目的이達成될것이다

英國案을基礎로 獨佛調和를企圖

英國軍縮覺書 廣田外相에게手交

【電通東京電話】 三十一日午後駐日英國大使린들레氏로부터 廣田外相에게 手交한英國政府의 軍縮에對한 覺書內容은近日倫敦에서 發表할터인바 右覺書는 英國案을 基礎로하고此에 最近獨佛間交涉의經過를加味하야 獨佛間調和에對한 新案을提示한것으로그要點은

一、攻擊的特히航空武器의縮減同時開始
一、獨逸에對한監督試驗期間을 廢止하고卽時獨逸에防備的軍備를許容할것
一、三十萬의短期兵役軍隊에對한防備的武器의卽時認容
一、制裁及禁止事項

等에關한것이다 그리고右案件의成否는米國의態度如何에달려잇고 米國과의交涉結果는佛國은從來以上으로對獨讓步를 不得已하게되리라는見解도잇스나 獨逸新聞의報道는 右英國의新提案을重要視하지안는다고한다

【聯合東京電話】 軍縮및軍縮促進에關한 獨佛直接交涉을慫慂하는英國의 新軍縮覺書는二十九日伯林巴里駐剳英大使로부터 各各獨佛政府에 提出되엿는데駐日英國大使린드레氏는三十一日午後四時二十分貴族院談話室에 廣田外相을訪問하야右覺書를手交하얏다 右內容은 英國本國政府로부터近日發表될터로外務省으로부터는公表안는다

衆議院豫算總會(一日)

高橋藏相은何故 增稅를反對하나

藏相혼자버틔는것으로본다 民政勝正憲氏一矢放

【電通東京電話】 衆議院豫算總會는 一日午前十時三十五分開會되야 前田委員長의理事會에서 申合한結果各自質問은一時間以內로 끈어달라」고希望하야

八田宗吉君(政友) 農相의 米價釣上을 企圖함에對하야 느저진感은업는가
後藤農相、느젓다고생각안는다
八田君、買上期를 一年三期에 分하면 如何
後藤農相、統制法運用에 對하야는勿論同年度內에잇서서는 同一한最低價格을決定하야둠이良策이라고생각한다
八田君、米穀資金의一億이나二億을消費하엿자何等걱정은업다얼마던지統制法의運用에依하야 農家의急을救할생각이 잇는가 米의新用途에對하야 생각하고잇는가
後藤農相 米의新用途에對하야 買上한米의消化方法을考究하고잇다
八田君、農林省과 帝國農會와의米의生産費에關한 調查가 相異함은何故인가
後藤農相 農林省으로서는가장 正確한調查라고생각하고잇다 農會와는調查方法이相違한때문이라고생각한다
八田君 市町村에對한國有林野交付金을府縣에도與할意嚮은 업는가
高橋藏相 考究한다 自己는元來地租移讓論에 贊成으로今日도그생각은變함업다

고藏相得意의地租移讓論을 述한즉 政友會席에서 拍手가이러난다

勝正憲君(民政) 藏相은何故로 增稅를早하다고하는가? 그理由를確言하라
高橋藏相 赤字의現象만으로도 알홈즐수가잇스면 增稅의希望도잇슬수잇스나 그時期에 至하야잇지안다
勝君 玆二、三年計劃的으로漸進的으로增稅를行한便이조치안은가
高橋藏相 增稅한다는것은 나도생각하여보앗스나그러나내가압흡내다볼수잇는때까지하고십지안타
勝君 增稅가不得已하다는것은 各方面의소래이다 藏相一人이增稅反對라고버틔고잇는것이라고밧게생각안된다

고詰問한즉 藏相은愼然히니러서서

高橋藏相 나는國家를爲하야國民을爲하야 버틔고잇는것이라고

應酬한즉

勝君 高橋藏相은增稅를두려워함이虎와如하고公債를두려워하기小羊과如하다

고가벼웁게揶揄하야質問을끈고午後零時十六分休憩

白書首相襲擊은 軍人全體의恥辱

西田君、軍紀問題로肉迫 衆議院豫算總會【午後】

【電通東京電話】 一日의 衆議院豫算總會는 午前에繼續하야午後一時三十五分 再開 議事進行에關한 栗原彦三郎君(國同)杉山元治郞君(第一控室)으로부터調查資料를要求한後

西田鉄吉君(政友)中岡艮一의出所에關하야新聞의報하는바는 마치凱旋將軍과가튼 觀을呈하얏는데 法相은 이가튼方法은 좀더秘密에附하야 國民思想에及할影響을考慮하야 如何
小川法相 너무뛰어나지안케出所시킬생각으로 他刑務所에서出所케할터이엇섯는데 이것이어쩌된셈인지 新聞社에알려진것이다 그러
西田君、從來 軍部方面에서 外交에對한宣傳이잇는듯한데 外交方面의 宣傳은 모다 外交機關에委하고 軍部는 沈默의 威力을發揮함이 如何
林陸相、從來의것은 모르나 軍部는 너무 딴말을必要치안은것은 大略同感이다 그러나 軍部는 어떤일이잇으면 缺陷업기를保하는必要上 國防充實의 必要上으로 諒解를求하는것은 今後도잇을지며 但國際上의 問題에對하야서는 觸할생각은업다

그리고 午前中에 質問을保留하얏든 八田宗吉君(政友)이軍民離間問題에對하야 판드레트를들어 自己의 이름까지내엇다하야 五、一五事件을꺼내서

八田君 白書軍服을 着하고總理大臣等을襲한것은 조然히엇슬수업는일이다 軍人全體의 恥辱을與한것이다 이것이議會에서問題로되지안는데議會無力이라는 陸도여러난다巡査가官服을 着하고殺人한것과同然이다

朝鮮의水組設置는 今後도强行할가

水野君、國防、外交問題等質問 貴族院本會議【一日】

【電通東京電話】 一日貴族院本會議는 午前十時二十七分開會 直時國務大臣의 演說에對한質疑를繼續하고國防問題를擧하야

水野鍊太郎君(交友、登壇) 今日日本의 世界에對한地位는單純히友邦으로써 滿洲國을有할뿐으로 거이四面楚歌中에잇다此는勿論 外交失敗에잇스나 軍部當局의不統一한데도그責任이잇다 無能한 外交와自己陶醉와 軍部當局이往往國家滅亡의 禍因이되는例는 史上에서屢屢見하는例이라 前提하고皇軍統一과 그充實의必要를 說하고 더욱最近好戰的出版物에 對하야
水野氏 軍部當局은 如斯한出版物이 國際外交를 壞亂한다고는생각지안는가 內務司法當局은 如斯히國家國民을 害하는出版物에對하야 如何한取締方針을 가지고臨할것인가또國防統一을 爲하야陸海軍을合하야 國防省을만들 意見은업는가

고問한다음農村問題로轉하야 農村過剩生産物을 處理키爲하여는 科學的處理方法을根本的으로研究할 必要가잇다 또今日農村疲弊의 重要한原因은 教育中毒과過婚葬祭의 弊이라

고指摘하고 農村教育方法改善을論하고降壇

齋藤首相 軍力充實에 關하여는 現在海陸兩省에서 各其分擔하여此에當하고잇슴으로 現在로서充分하다고信한다
小山法相 國家的으로害가잇다고認定하는 出版物에對하여는 極力그取締에當하고잇다
林陸相 國防省設置에對하여는 愼重한研究를要하고 또空軍統一에對하여도 陸海軍이各其그機能을달리하고잇다 따라飛行機의 用途、種類、訓練等도달리함으로 此를統一함은困難하다 外國의例에徵하드래도 國情과地理的關係에依하야各其다르다
大角海相 國防省의設置及 陸海空軍의統一은 그必要를認치안는다
鳩山文相 農村의教育中毒의弊를除하고信念實行의風을養하자는水 君의趣旨에贊成이다
水野君 時流에乘하는 好戰的出版物의取締도 問題인바個人의人格을無視하고 個人의權益에重大한損害를與함과가튼出版物及記事에對한法律的處斷에매우不徹底한感이잇다
小山法相 個人의損害에對하야는여러境遇에잇서서當事者의告訴에依치안으면處罰할수업는規定으로되엇는바 現在改正研究中의 刑法草案에잇서서는 告訴에依치안을지라도 處罰할수잇는途를생각한다

津村重舍君(研究) 日本은 國際聯盟의創立者의 一입에도 不拘하고이것을脫退함에當하야는侵害者란말을 들엇다過去의일은 구타여뭇지안코나 將來危機에對하야自己는반듯이安心할수업다고생각한다 政府는如何한外交的自信을가젓는가 日本은 힘을밋음은不可하다政府의確信잇는對策을듯고십다

고 非常時外交方策을質하얏다

水組認可는 目下中止中

永井拓相 朝鮮의水利組合問題에對하야는 最初의計劃으로는 計劃의進行에따라 段當의收穫이增加하야 이收穫의 半分을組合의經費에充當하기로되엿스나 米價의下落에依하야不況에臨한組合도잇다昭和水利組合에對하야는 認可의申請은나왓스나 目下認可는避하고잇다
廣田外相 日本의世界에對한宣傳의不足에對하야는 自己도 遺憾으로여긴다
大角海相 日本의飛行機製造能力은 列國을凌駕한다고할수는업스나 어떤程度까지에는 達하얏다

津村君再質問의通告를하얏스나 相當한時間을要한다하므로次回로延하고午後零時二十六分散會

領事裁判權撤廢 英米에附帶提議

國府에서方今準備中

【聯合上海一日發】 中國側의 提議에基하야 近近 開會를보려하는 中國과英米兩國의 通商條約改訂 商議에當하야 南京政府外交部는 附帶的으로領事裁判權의 撤廢를提議할方針으로 目下着着準備中이다

農村對策實行을 政府에警告

政友會院內總務會

【聯合東京電話】 政友會는三十一日午後四時半부터 院內總務會를開하고

一、米
一、蠶絲
一、匡救事業

에關한 黨의主張을如何한方法으로實現할것인가 그方策에 對하야協議한結果 政府에對한 警告 法律案提出 決議案의提出等 諸方法이잇스나 政友會는是非主義로하고잇슴으로 먼저政府에對하야好意的警告를 發하고 尙政府가 此에應치안을時에는決議案提出 或은그他의方法에依하기로決定하고政府內外의 交涉委員은 大體豫定되島田、山田、若宮、東鄕氏를擧하야 一月正午院內에서 齋藤首相과會見키로하고 同五時半散會하엿다

蔣介石氏杭州에

【電通南京卅一日發】 蔣介石氏는 福建問題善後處理에當키爲하야 卅日午後五時二十五分 宋美齡夫人同伴南京發飛行機로 杭州에向하엿다

一事一言

鬱陵島雪災와 富者

長白山人

鬱陵島의 雪災는 듯을사록 悽慘하다。生命을 일흔 同胞는 말할것도 업거니와 집을 일흔사람、怙恃를 일흔 女子들은 장찻엇지할꼬? 그들은 오직 救濟와 同情을 기다린다。

朝鮮서는 예전 關北水災、年前의 在滿罹災同胞、또 昨年의 慶南水災에 그 때마다 同情義捐을 募集하엿거니와대개가 一圓以下 二十錢、十錢의少額이아니면 잇던 넉마둘이오、千圓以上을 내인 사람은 一二人에 不過하엿다。義者、病弱을 爲한 寄附金에與圓以上을 내인이가 수두룩하엿다。

朝鮮은 果然 가난하다。가난하다는 意味는 百萬圓이나 千萬圓以上의 巨富가 적다는 것과 貧窮한 民衆이 만타는것이지、全民族的으로 힘을 爲하지아니하면 아니 될 境遇에 百圓、千圓의 寄附金을 내일만한 사람이 업다는 意味는 아니다。

公益事業에 財物을 쓰지아니하는 富者는 社會에서 公論과 制裁로 罰을 함이 必要하다。事實 그들은 守錢虜로 돈을 안고 世上사람이 다 怨敵인것가튼 心理로 단 잠을 일우지못하니 그것만으로도 現世地獄苦를밧는것이지마는 富를 擁하고도 一身의 享樂外에 모르는者는 사람의 名簿에서 除名함이 可할것이다。

今日의 朝鮮처럼 富者로서 永世不忘할 事業을 할것이만흔 곳과 때는 업슬것이다。檀君陵의 修築도 數萬圓이면 될것、鬱陵島罹災民의 救濟도 富者 하나가 조곰만 돈을내이면 問題가 업슬것、이러케 옛날 안 가지고 옛날 文廟配享이나 闕庭配享보다도 實際로 榮華롭고 芳名을 千秋에 傳할 일이 만치아니한가。

鬱陵島의 罹災同胞를 救濟하야 鬱陵島民의 魂속에 永遠한 祠堂을지으라、富者여!

爲替推移보와 適當善處爲計

高橋藏相所信披瀝

【聯合東京電話】 米國政府의 平價切下에對하야 高橋藏相은 左와如히말한다

米國政府의 平價切下決定은 今日에잇서서는 單純히國內處置에끈치고 將來英米兩國이協議하야 爲替安定을企圖치안으면안된다 또그리하리라고생각하나 아무交涉도업는모양이다 日本은그推移를 보아適當히 善處할準備를하고잇다

一日의議會에 政府四案提出

【電通東京電話】 政府는 一日 右의諸案을議會에提出하얏다

一、裁判所構成法中改正法案
一、[illegible]維持法中改正法案
一、臺灣事業公債法中改正法案
一、臺灣官設鐵道用品資金會計法中改正法案

人事·集會

▲松岡正男氏歡迎會 元京日社長松岡正男氏의入京을機會로 左記에依하야同業諸友의歡迎茶話會를開催키로되얏다
一、日時 二月二日午後四時
一、場所 朝鮮호텔
一、會費 一人二圓

辭令

總督府判事 佐山嘉同
陞叙高等官四等
道警視(全北) 高橋金明
補釜山警察署長
專賣局事務官 酒井修一
同 森田松次郎
道警視(釜山) 谷口勝弘
同 松本利雄
依願免本官(各通)

朝鮮關係의 九年度豫算額

各種調查會及委員會 大藏省에서發表

【聯合東京電話】 昭和九年度豫算에 計上된各種調查會及委員會의豫算額은 左와如함 (朝鮮關係分單位圓)

一、朝鮮美術審查委員會 六七四圓
一、朝鮮總督府所得調查委員會 二〇、六二五
一、朝鮮總督府 所得審查委員會 九〇〇
一、朝鮮總督府 林野調查委員會 七四、六五一
一、國有森林 特別處分委員會 六八〇
一、朝鮮史編輯委員會 一、八〇〇
一、朝鮮簡易保險審查委員會 三四八
一、朝鮮簡易保險事業諮問委員會 四、三六八
一、朝鮮貴族世襲財產審查會 九一八

【電通東京電話】 大藏省調查에依한昭和九年度各種調查會及委員會豫算額은左와如하다 (單位千圓)

一般會計 九七八
特別會計 二一〇
計 一、一八八

그리고各種調查會數는 一般會計에屬한것七七、特別會計에屬한것二四에及하여잇다

國民同盟 製鐵合同問題를 徹底的으로糾明

【電通東京電話】 國民同盟은 製鐵合同은綱紀問題일뿐아니라 右는國家를背景으로하고財閥을 擁護하야 民間當業者를壓迫하는結果를招來하므로서 産業上으로도아모看過할수업다 貴族院側과 呼應하야極力이의不當을糾彈하기로決定하고 이것을 하기爲하야一日의豫算總會에서는 風見章氏의質問에關聯하야 特히政務調查部長 中村繼男氏가니어 數字를擧하야 極力評價의不當을말하고 아울러製鐵合同의 結果製鐵所를廢하고 民間에 이것을 拂下하기한하야 國家에 損害를及하게됨에도不拘하고 無理히이것을實行치안코면안될理由가어데잇는가 라고數字에基하야 徹底的으로 糾明하야 그是非를明瞭케하기로되엇는데 다시政府의答辯如何에依하야는 追及의手를緩和치안코 어데까지 中島商相及 現內閣의 責任을 糾彈할形勢이다

米統問題 差別的統制政策은 拓省斷然反對

統治上重大타고

【聯合東京電話】 政府及議會의農村對策에 關한意向에對하야는 外地米의 管理統制法擴充施行에傾하는中인바 이에對하야拓務省及 朝鮮、臺灣兩外地當局首腦部는 이에對하야極力 反對의 意向을가지고 總移를 重視하고잇는바 臺灣朝鮮米의 管理統制法의 擴充施行에對하야는 반듯이反對는아니나 外地는어데까지든지 國家本位의 見地에서 日本外地共存共榮의 大精神에反치안은方策이면 구태여 그方法의何如를 不問하고 同意치안흐면안되는바 그러나 日本과外地를偏重的으로 差別待遇함과如한 內容이면外地統治上의影響이 重大하므로 斷然反對치안흘수업다고 主張하야趨移는注目된다

夕刊後의市況 (一日)

朝取短期

	後引	高値	低値
朝取新	[illegible]	[illegible]	[illegible]
鐘新	[illegible]	[illegible]	[illegible]
大新	[illegible]	[illegible]	[illegible]
東新	[illegible]	[illegible]	[illegible]
日産	[illegible]	[illegible]	[illegible]
同新	[illegible]	[illegible]	[illegible]
帝人	[illegible]	[illegible]	[illegible]
日副	[illegible]	[illegible]	[illegible]
日魯	[illegible]	[illegible]	[illegible]
滿新	[illegible]	[illegible]	[illegible]
日毛	[illegible]	[illegible]	[illegible]
安取	[illegible]	[illegible]	[illegible]
拓新	[illegible]	[illegible]	[illegible]
新信	[illegible]	[illegible]	[illegible]

東京短期東新

	大引	高値	低値
後場	一七七八〇	一七八〇〇	一七六五〇

大阪短期

	後引	高値	低値
大新	[illegible]	[illegible]	[illegible]
鐘新	[illegible]	[illegible]	[illegible]
日産	[illegible]	[illegible]	[illegible]
東新	[illegible]	[illegible]	[illegible]
日毛	[illegible]	[illegible]	[illegible]
滿新	[illegible]	[illegible]	[illegible]
帝人	[illegible]	[illegible]	[illegible]
日副	[illegible]	[illegible]	[illegible]
日魯	[illegible]	[illegible]	[illegible]

大阪短期氣配

大新	一二九四〇	(二〇高)
鐘新	一三三八〇	(一〇高)
日産	一三九〇〇	(一〇高)
東新	一七七八〇	(八〇高)

橫濱生糸

當限	六六三〇〇
先限	六六〇〇〇

監理教經營諸學校 打開策은依然杳然

十五日間討議도決局은水泡

七十九校의前途可慮

긔보=긔독교조선감리회(監理會)중앙협의회제십회총회는 지난이십칠일에 십여일동안의 회의를맛치엇다는데이번회의는감리회에서 경영하고잇는 초등학교의 경영난으로말미암아 그존폐문제와감리회교육정책의근본문제등 중요한문제가 토론된다하야 일반이비상한주목을 하여오든바 경영난학교의 존폐문제에대하야는 선교사간에 결국의론이백출하야신통한다개책을엇지못하고현재대로좌우간경영하여가다가아주할수업는때에는물으되아측은여하튼하여갈수잇는데까지는하여가자고대체의견은일치되엿다한다 본래 이문제는작년여름에평양(平壤)에서선교사대회를열엇슬때에전도비방감문제와기타문제가되여그후에선교사를조사위원으로선정하여조사하여왓는데 현재중등학교 이상은 재정상태가 옛날갓지는못나 아직큰지장은업고 초등학교는전조선에 칠십구학교 유치원이팔십사개소가잇는데이것은거이전부가 경영이곤난한 상태에빠질것이다 그리하야 전긔와가치타개책을 강구하엿스나 신통한안을 엇지못하엿다는데 경영하기는 곤난하야 야단은야단이나그러타고전도저책상또는교육보급상 폐교하거나 남에게인계하기도 딱하다는사정에잇는모양이다 조선문화사상으로 보나 또는 사립교육계에 공헌한점으로보아 이문제는 일반사회에서크게관심을가지고엿다한다

京畿道의社還米 去年回收成績良好

今年은倍額五十萬圓融通

窮民生活에好影響

경긔도에서는 금년봄에도 이십오만원의 새자금과 작년도의자금이십오만원 합계 오십만원을가지고 빈농대중에게춘궁긔(春窮期)의량식을 대부하게되엿다한다 조선에는 녯적부터사환미(社還米)라하야춘궁긔에빈농에게식량마를대부하여주엇다가추수긔에 이것을 회수하는제도가잇섯다그러나근래에는그제도가점차폐되야감으로농민은봄에장리(長利)라하야지주로부터식량을차압하야추수긔에오할이상의고리(高利)로바치는일이잇서농민은 이것을 소작료와가티지주에게주면 자가의 식량으로남는것은 거히업서지는 상태에잇다 그럼으로경긔도 당국에서는 이제도를 부활하야 빈농을 구제하려고 작년봄에 자금이십 오만원을 가지고저조이 만이천 이백삼십일석을사서 도내각면의 빈농사만 오천이백사십오호에 대부하엿든바 작년추수긔에 관청의독촉도업시 거히전부가자진하야 반납하야 십이월까지에 한사람도채납자가 업섯슴으로 전긔와가티 금년에는배액을가지고 실시할터이라는데 각도에서도 경긔도의호성적을보고 금년봄에는 이제도를좀더충실히하여 실시하리라한다

夜間郵便機 墜落

【電通大阪電話】 삼십일일오후 륙시동경으로부터 대판으로향한 일본항공회사 우편비행기(郵便飛行機)학원(鶴原)비행사조종으로 오후팔시 사실분대판상공에 나타낫섯스나 지독한안개로 착륙못하고 몰기만하다가약십오분후목진천급(木津川及)해중에 떠러저 침몰하엿다한다 회사에서는 관계관청과 협력하야수사중이나 아직 발견하지못하엿다 하며 생존가망은업서보인다한다

中止를主唱

이에대하야금거대판으로달여온안변운항주임(安邊運航主任)은 다음과가치말하엿다 예상되는 불행이이러케실현될줄은 몰낫소 자기생각으로는 이러케히생까지내면서 야간비행을 할필요는도모지 업다고생각하오 운운

滿洲事變勃發後 戰死傷者十萬!

日本側의損害如此

【電通東京電話】 소화륙년구월십팔일 만주사변(滿洲事變)이 이러난이래 구년일월말일 까지음에일본측에서당한피해는다 음과갓다한다

◇軍部損害
六年度▲戰死二三〇名▲戰傷五二五▲計七五五
七年度▲戰死一六一三▲戰傷三八八九▲計五五〇二
八年度(九年一月末까지)▲戰死九二五▲戰傷二六三八▲計三五六三
合計▲戰死二七六八▲戰傷七〇五二▲總計 九八二〇

◇經費(單位千圓)
六年度 五七六〇〇千圓
七年度 一九五四〇〇
八年度 一四五九〇〇
計 三九八〇〇〇

女子中等校卒業生 祝賀音樂大會

中央保育學校主催로 三日夜青年會館에서

오는삼일 오후칠시 시내창신동(昌信洞)중앙보육학교(中央保育學校)에서는 동교긔독청년회주최와 본사학예부 후원으로 시내중도 긔독청년회관 에서 제사회 시내녀자중등학교 생도졸업축하 음악회를한다 이음악회는 매년성대히거행되어 만흔 호평을바다 오든바 금년은례년에비하야 곡목선택에 최선을다하야 만히기대된다 당일프로그람은아래와갓다

一、女聲合唱
　校歌 洪蘭坡曲 中央保育合唱隊
　(가) 녯꿈 슈베르트曲 同上
　(나) 귀속하는희망 호-톤曲
二、쏘푸래노獨唱 李順甲
　小夜曲 토-셀리
三、바이올린獨奏 洪蘭坡
　유모레스크 뜨보-르작曲
四、女聲二重唱 李順甲 柳貞淑
　香氣로운薔薇花 마-살曲
五、童謠齊唱…中央保育合唱隊
　(가)밤한톨이떽떼굴 洪蘭坡曲
　(나)퐁당퐁당
　(다)가고리
祝辭 來賓中

第二部
一、女聲合唱 中央保育合唱隊
　流浪의民 슈-만曲
二、쏘푸래노獨唱 李順甲
　께랜도로도라오라 드커-듸스曲
三、바이올린獨奏 洪蘭坡
　마스루카舞曲 위니아푸스키曲
四、女聲合唱 中央保育合唱隊
　(가) 送別曲 베엣曲
　(나) 卒業生에게 洪蘭坡曲、李光洙作歌
五、律動遊戲 本校生徒中

英女流畵家의손으로 再現되는朝鮮의鄕土色

영국규수판화가(閨秀版畵家)로세계적으로정평잇는『미스·엘리자벳·키-스』양은요번에조선에온것을 긔회로삼월(三越)백화점 오층『갸라리-』에서 판화(板畵)개인전람회를 일일부터 열엇는데 오는륙일까지하리라하며 양은 그작품이 만히『파리』『론돈』『오타와』『뉴욕-』『뽀스톤』등지의 박물관에 만이보관되여잇다는데 이번전람회에 출품한작품은 특히조선에서취재제작한것이만타 모다정비하고 우수한것으로볼만하다

(사진은전람회장과×표키-드부스부인)

吏員查察威名下에 疑獄劇自手演出

伏魔殿中의魔窟의막바지인 京城府監查室解剖

◇……토목의옥(土木疑獄)이나 공금횡령이니 무엇이니하야 금년에 이르러복마전(伏魔殿)의 별명을듯는 경성부에서이번에 또감사실주임(監查室主任)전전영지조(前田榮之助)의공금횡령사건은 새삼스럽게 일반의회측을 도사고잇다 조선십삼도십사부(府)중에 어느부(府)중에서나 볼수업는감사제도란 대관절무엇이며다른부에업는 제도가 경성부에는업시 마나 필요하얏든가 또는그만큼필요한것이 얼마나한 공적을그동안 남겨노앗든가 이에그것을 구명하여 보기로 한다

◇……이것의최초출발인즉지금으로부터 약여섯해전에 어떤과장한분이와서가장합리적이오 가장계략적정찰긔관(偵察機關)으로 두사람의리원(吏員)을 감사(監查)라는명칭으로비밀히두엇스니 그것은목적이 다른데잇는것이아니라 부리원 그중에도 세무과의 외근원(外勤員) 감독에잇섯다 그리하야 부에서는외근간다고하고도 자긔집 에가서자긔볼일을보는사람이잇스리라는념려에서출발하야두사람의감사로하야부리원들의가정과밋그행동을정찰하라하얏스니이까닭에부리원들은웃사람이하는일을감히말은못하나은근히 노하기한두번이아니엇다한다더구나엇던일본사람감사는백주나밤저녁을 못지안코 리원의집에둥고도 업시 내정을 함부로드러오는일이잇서 일반부원의 악감을여간산것이 아니엇다고하니 이것은말하자면 그출발이 경성부리원의 사설탐정화한것이라한다

◇……이리하여 그것이점차확대강화(擴大强化)하야 작년칠월에 이르러서는 회계(會計)징수(徵收)를 위시하야 일반부정을 정찰감독한다는 뜻으로그권에는 세무과 소속징수계속에두엇든것을 완전히 독립식혀가지고 이층사회과 (社會課)건너편 방에과(課)도 아니고계(係)도아닌 어리뻥뻥한 명칭으로감사실(監查室)이라는간판을걸게되엿다

◇……이상의사정으로보아그제도가 리상적이엇다면 리상적이엇슬는지 몰으나 실제에잇서서감사실의 존재── 그럴업는 뿜내기법이란힘까지들어온만치경성부리원간에는 일말의 경오두려움을던지게 되엿슬뿐아니라 결국은 리상적사무 사찰의 업무를 벗게는것이오히려직무상 지위를리용하여 부정사실을 이르키게되엇으니 이무슨복마전중에 숭오닐이냐! 항차감사실 중임의 행동이랴니!

◇……이가티하야감사실은생긴지륙개월만에 의옥사건이발생할사라하고 감시하라는 책임을마튼그의손으로한가지의옥을더만들어내노앗고부정리원들사이의명랑은십회를뒤집어우울케만하얏고따라잇든회계좀말살식이는데 그치고말앗다 전전주임의 공금범용은 그의실재적세력이 세무과징수계만에 미첫기에일에 경성부간부들이 리상하든 칠천여원이란 금액에미첫지 만바와가치 모-든방면 더구나회계과가튼것을 마음대로 감독사 문하는 권한이잇섯든들 범용이 지금이상의 만흔액수에 달하지안엇겟느냐는것이 부처내의 한여론으로 되여잇다 일이(狼)를쇠허양(羊)을감독한그『넌센스』여!

──끗──

電話交換機械化

明春에自働式据置

京城市內의近萬口에充當

『남방』孃恐慌時代來

녀성직업진(女性職業陣)의일방에 은방울과가튼목소리와 밀과가튼손까락을 무기로하고 당당히진출하고잇는『모던』직업여성교환수양(交換手孃)들에게도아뜻한공황의때가왓다──금번체신국(遞信局)에서는중앙전화국(中央電話局)의교환방식(方式)을변경하게되여『스트로-자』식자동교환기(自働交換機)를거치활게획이라는데 이기게는 약일만명의 가입자를 취급할만한광대한 기능을가지고잇서서 현재경성시내의 전화가입자는 이한대로 취급할수가잇다한다 체신국에서는 이미동경(東京)에 잇는 일본전긔주식회사에 기게의제작을 주문하야 금년십일월경에는납입하게된것임으로납입되는대로 금춘삼월부터 기공하는본정통(本町通)삼월(三越)뒤신축중앙전화국 지하실에 거치하야 명년오월경부터 실용에공하게될모양이다 이것은 이미구미 각국에서 사용하고 잇는 가장 정교한기게로서조선서는 물론첫게획인데 자동교환기가 운전되는때에는 따라 서현재와가튼 실내교환실에서 일하고잇는 교환수 아가씨네들은 전연무용하게 될것이여서말하자면『미쓰 남방』의 공황시대가올모양이다 이기게운전에 사용될직공은 특별한숙련과 기술을요함으로 체신국에서는 근근직공양성의 기관을따로히 설치할모양이라한다

때안인구즌비

그러나만히오지는안어

◇京城測候所員談

엄동설한에 때안인 부슬비가일일오후오시경부터 나려 모처럼일기가 풀려연일 명랑하든차에저윽히 음울한감을주엇든데 이에대하야 경성측후소원은 다음과가치말하엿다

오늘정오 기상상황을보면천진(天津)과동해안 일대에비가나리는데 고기압은 북만주와충승현(沖繩縣)에잇서이러케기압배치가불안한중에잇다 각지에눈이나리는데 특히경성일대에는 날이더웟든 탓으로 비가나린모양이나 오늘밤안으로는 머즐것으로 아모별로도업슬것이다

毒藥먹은女子 電車에서苦悶

自殺하려다未遂

삼십일일 오후 여섯시십분경에룡산(龍山)에서황금정(黃金町)으로 향하야가든 일백십이호전차가 남대문(南大門) 정류장을겨우 지나고잇슬때에 전차안에서『칼모친』을마시고 고민하는 일본여자가잇서서 승객은 소동을 이르켯다 녀자는황금정회생의원(回生醫院)에입원시키고응급치료를밧게한결과 겨우 의식이 명료해젓는데 그는조사한결과 병목정(並木町)일백오십일번지의구호 『전촌(田村)마사에』(三〇)로서 남편과 어린아히까지잇는녀자인데 가정불화로 남편이 리혼하겟다고 말하엿슴으로 그로인하야 고민하다가 필경자살을개획한것이라한다

汽動車脫線顚覆 乘客廿七名負傷

一日東海線扶助慘變

【浦項에서李特派員發電】 일일 오후련시이십분에 동해중부선 효자역 (東海中部線孝子驛)을 정시발차한 려객경유동차(旅客輕油動車)제일천구백이십륙호렬차가 부조(扶助) 역전방삼백미돌되는지점『커-부』를진행하다가 돌연 탈선전복하야승객사십명중 이십칠명은 렬상(裂傷)또는타박상(打撲傷)을당하는 큰소동을하얏다 급보를밧고 구원렬차를 파견하야부상자를 부조역에 수용하고경주 (慶州)에서 의사가 급행하야수당중인데 이까닭에 동렬차는현장과대구(大邱)사이의 운전을 중지하고 부산(釜山) 철도사무소에서는 소장이하 운전·영업서무의 각계주임이 철도의를대동하고 출장하얏다 원인은조사중

夜學을設置코 紙筆墨을給與

江東崔氏의特志

【江東】 평남강동군원탄면권성청년회(元灘面權成青年會)에서는약사년전부터 동리에무산아동들을 동긔사개월간 농한긔를리용하하여 야학을 하여오든 중금년에는 경비문제로 부득이 못하게되엿든바 유지최종석 (崔宗錫)씨에 특지로 야학을개설한바모든 경비와 수업료를밧지도안코 지필묵까지도 급여한다 하는바 일반은 그의특지를칭송 한다고한다

闇入處!! 開放記

春、狂瀾의多彩!

槍、칼의嬌笑亦難業

新舊式의戰術習得도이만저만

色街本部券番뒤房編 【二】

밤의요귀정을권장(勸獎)으로하고활약하는기생군(妓生軍)의참모본부 (參謀本部)이자 연병장(練兵場)인 낫의권번(券番)을찻고사나히들의 쾌락본능(享樂本能)의아성(牙城)에 유박하려고하야 일심으로연마하고잇는 그들이비장(秘藏)한병법과작간계 획을정찰하고오라는것이 간첩(間諜)×27호이아닌기자에게 떠러진과제다──

◇

일일오후 세시사진반과함께 무교정(武橋町)개천을바른손에끼고남편쪽언덕을 거슬러올러 가다가무교정구십이번지한성권번(漢城券番)골목으로꺽겨지려고 했드니 뜻하지아니한 기생군이골목이메어서 쓰러나온다 흐릿한 오후의공간에 호러지는 명랑한? 말소리 우숨소리……바람에 나붓기는울깃불깃한옷자락……기자는 간첩의 침입을 미리안 기생군들의 갓습(羣襲)대청신여평의 마루간에서는 이이나 아닌가하야 잠시주춤거렷스나 나종에듯고보니 이날은바로 이권번의 삭회(朔會)로서백사십여명의 소속기생이 한데모엿다가 막파해나오는 판이엿다고한다 그러타면 천재일우호기라고까지는 말할수업스나『우연놋치안으』란쓰』라는듯김에 미소를 금치못하면서 도한편으로는그끔찍하게수란가생들이일당에모인그때의봄광란(春狂瀾)한정경을 머리속에 그리면서기자는 권번의문턱을 넘어섯다

◇

이권번 직속인 한성권번단의 권무(券務)김용봉(金用奉)군이자못 친절하게 마저준다바로지 박순업에서 도라온『권번』단은 아직 집적도 마저줄지안엇건만한녑기둥에 비스듬이 기대서서 를 흥하야 푸른한울을 십명의 단원이 무엇과가치맛근한 다리를 들어내코『도롱본』『색소폰』의토인적(土人的)인 어지러운음률에마추어『찰스톤』으로부터시작하야모-드『스테이지땐쓰』를 되푸리하고되푸리한다

◇

대청을 도라서 한거를 더안으로 드러가니 대청과 작은뜰을 격하야 마조안즌긴 삼간방에서는 대청에넘치는 현대세긔말적『에로티시즘』과는 아주딴판으로 멋명의 여성(女性)이합해부르는 그윽한 조선노래소리가 흘러나온다 바로고대와근대가 엉크러저 자아내는향기무르녹는 한잔의『칵테일』이다 문을열고 엿보앗드니 장고를안은사십넘짓한 노래선생을 에워싸고노랑저고리 파랑치마의 십오륙세의 동기(童妓)들이 둘러안저서독바로세운 무릅우해 섬섬옥수로 허욱살작고이고서 가느른목을 납신하니 뽑아가지고자못구슬푸게 노래를 뽑아낸다 바라보며 노래를 마추는동기도잇다 그동기에게 무럿드니 이노래는 적벽강(赤壁江)저무는수면(水面)을조조(曹操)의백만대군의 피로써 물드린든괴결 공명(孔明)의노래라한다 늣기는듯하면서도패기를품은그노래거리는 머리채……이방에는 봄을 기다리는번뇌(煩惱)가 자못기푸다

◇

그들은 이리하야 한사람의당당한 기생의자격으로서 시정에 나서기까지 사년동안을 이러케좁은이마에 피여나는 땀을당홍수건으로 씨스면서 단심으로노래와 춤을배워야 한다나! 그나그뿐이랴? 세상이변하나손님들의미취도변한다 녯날에는노래와춤이면 그만이터니사교딴스』도추자는 손님이 잇는가하면터 까다로운것은 한잔만드러가면일본말이아니면행세를못하는손님도잇다 그러니까사교딴스』도배워야하며 일본말도 술적솔적 비다님갈만치 다가더허야한다고한다 이세상에 쉽단는 법도중처럼 쉽지는안타

◇

그리고 그들은 무엇보다도먼저다만 한가지의례외를 내노코는여성이 가진모-든 교태(嬌態)를능난하게 손님에게 보이는재조를 배워야한다 그러면서도남자에게 마음을 빼앗기지안는최후의 일선만은 함부로깨트리지말고 굿게지켜야 다한고그래서연석에서 잠간 흘리는그들의일빈일소도 땀이배고 기름이고인고심참담한수업(修業)의결과가아닌것이업다 그러니까낙실을모르는 그들의연분홍빗추파(秋波)의창과칼에는 세상의사나히되자 힘업시자빠지고마는것도무리는아니다 현재이권번에서만 이러케다난한근대기생도(妓生道)를 닥고잇는동기가 팔십여명이라고한다

◇

공명가의뒤에나오는 리별가의애처러운 여운(餘音)을등뒤에드르면서 긔자는이환락의양조장(釀造場)을나왓다

(K記者)

(사진은…동기들이 할스토좀 공부하는광경)

本報愛讀者 甲戌年首 幸運券

當籤番號發表

五等二千人中百人【第十六回】

113336	288526	288316	10436
54641	11045	289930	22910
23000	52866	113644	4589
285533	282284	59263	9439
51679	3001	5472	285604
287372	12205	292484	286609
50587	293076	289896	1791
53798	33511	48480	287823
80483	287837	6124	287452
78224	8277	5827	291254
281003	299510	80772	4663
6734	145921	2852	289989
179339	65957	283454	53118
5817	289598	294087	30083
168993	102798	281277	291453
21884	284034	12459	37744
3[illegible]840	285259	5940	116
190745	280570	291137	21222
28064	9830	51930	30928
6909	14432	288322	124541
5423	14288	50236	168931
145922	51074	2869	13876
4012	287393	37191	1469
2039	16002	285457	102140
2137	6092	5461	135192

新春入學案內 (四)

◇女子高普校
【入學資格】 修業年限六個年의普校를卒業한者 又는今春三月에卒業할者 又는同等以上의學力이잇는者
【修業年限】 四個年 其他詳細한것은各其學校에問議할것

◇京城女子高普校
▲募集人員 約一五〇名
▲試驗期日 三月七日로十日

◇平壤女子高普校
▲募集人員 約一〇〇名
▲試驗期日 三月二十二日로二十四日까지

◇大邱女子高普校
▲募集人員 約一〇〇名
▲試驗期日 三月二十二日로二十四日까지

◇全州女子高普校
▲募集人員 約五〇名
▲試驗期日 三月廿三、四日

◇光州女子高普校
▲募集人員 約五〇名
▲試驗期日 三月九、十日

◇釜山女子高普校
▲募集人員 約五〇名
▲試驗期日 三月廿二日로廿四日까지

◇海州女子高普校
▲募集人員 約五〇名
▲試驗期日 三月十二、三日

◇同德女高普
▲募集人員 約一〇〇名
▲出願期日 三月八日까지
▲合格發表 三月十三日 本人에通知
▲試驗期日 三月十、十一日

公立農業學校

◇江陵農業學校
▲募集人員 約五〇名
▲出願期日 三月十五日
▲試驗期日 三月二十二、三、四日

◇春川農業學校
▲募集人員 農蠶科、農林科通하야 約五〇名
▲出願期日 二月二十八日
▲試驗期日 三月十三、四日

◇咸興農業學校
▲募集人員 約五〇名
▲修業年限 五個年
▲出願期日 三月十五日까지
▲試驗期日 三月二十二、三、四日

◇北青農業學校
▲募集人員 約五〇名
▲修業年限 三個年
▲出願期日 三月十五日
▲試驗期日 三月二十二、三、四日

◇公州農業學校
▲募集人員 約五〇名
▲修業年限 五個年
▲出願期日 三月十五日까지
▲試驗期日 三月二十二、三、四日

◇尙州農蠶學校
▲募集人員 約五〇名
▲修業年限 三個年
▲出願期日 三月十五日까지
▲試驗期日 三月二十二、三、四日

◇晋州農業學校
▲募集人員 八名
▲出願期日 三月五日까지
▲試驗期日 三月二十二、三、四日

◇全州農業學校
▲募集人員 約五〇名
▲修業年限 五個年
▲出願期日 二月二十八日까지
▲試驗期日 三月十四、五、六日

◇海州農業學校
▲募集人員 農林、農蠶合하야 約五〇名
▲修業年限 五個年 (三學年부터兩科로分함)
▲出願期日 三月十日까지
▲試驗期日 三月二十二、三、四日

◇井邑農業學校
▲募集人員 約五十名
▲修業年限 三個年
▲出願期日 三月五日까지
▲試驗期日 三月十四、五、六日

◇遞信局海員養成所
▲募集人員 航海科二十名 機關科二十名
▲入學資格 普校又는小學校高等科 或은中學又는高普校第一學年修了者 又는以上과同等學力檢定試驗合格者
▲出願期日 三月十日限
▲試驗科目 國語、算術、作文
▲試驗期日 三月二十六日
▲試驗場所 京城遞信員養成所 慶南鎭海本所外에 出張所 鎭南浦海事出張所 木浦海事 元山海事出張所

◇京城寫眞學講習院
▲募集人員 本科二〇名 速成科二〇名 隨意科若干名
▲入學資格 高普二年修了又는 高小卒業程度
▲出願期日 四月五日
▲試驗 出身校成績表를考查
▲場所 京城府寬勳洞七番地

公立高普校

▲募集人員
京城第一高普 二〇〇名
京城第二高普 一五〇名
平壤高普 一五〇名
大邱高普 一〇〇名
咸興高普 一〇〇名
全州高普 一〇〇名
新義州高普 一〇〇名
東萊高普 一〇〇名
海州高普 一〇〇名
鏡城高普 一〇〇名
公州高普 一〇〇名
淸州高普 一〇〇名
春川高普 一〇〇名
晋州高普 一〇〇名
▲入學資格 修業年限六年普校 又는小學校卒業者
▲試驗科目 國語算術
▲試驗期日 三月二十三日부터 三日間
▲出願期日 自二月一日 至二月二十八日

曠漠寂然한燒跡
損害總額五萬餘圓
不意에慘禍를當한師弟는啞然
五山高普校火災續報

【定州】 긔보=삼십일일오컨 새시반경에 정주오산고등보통 학교(定州五山高普)제일강당에 서발화하야 사무실과 교장실교 원실급 물리화학실험실 박물표 본실은 순식간에전부 소실되고 동일오전팔시 반경에 진화되엿 는데 발화즉시로 전교생도사백 여명과 갈산면소방조와 오산소 방조가 총출동하야 소화에진력 하얏스나 전부수포에 도라가고 마럿는데 손해총액은 약오만여 원에 달하고 동강당은화재보험 에가입하엿스나 피해액이 너무 도 거대함으로 피해액의멧분의 일에도 밋지못하기때문에 학교 당국에서는 대단한 우려중에잇 다고한다

발화의원인은 그컨날즉 삼십 일오컨구시반경 동교교장실에 설치한 란로(暖爐)연통에서 불 이이러나 천정에연소되려 하는 것을 곳발견하고직시 지화에 로력한결과 약십오분후에 진 화되엿든일이 잇섯는데 그때타든 불꼬치뒤여 천정한모퉁이 싸혀 잇는띄끌에무처잇스면서점점화 력을 발하야천정목재에 연소되 야 금번과가튼 대참변을이르키 엿는데 멧간울격한 화학실험기 구실에서 발화한것을 동교소사 가 소변보라나왓다가 발견하엿 다한다

三十餘年間蒐集한
貴重品이烏有化
故南崗先生의手痕도滅如
復古에社會同情要望
校長朱基瑢氏談

별항보도한오산고보(五山高普)는금번의재변으로 막중한문 서와 삼십여년동안 수집하여온 귀중한물품이며 물리화학 실험 기구컨부와 박물표본컨부를 한 아거친업시 소실되엿슴으로 이 제로부터 새로건설하는 학교나 다름업는복고(復古)의힘이들겟 슴으로 일반의만흔 후원을요하 게되엿스며 더욱히 박물표본중 에는고남강리승훈 (故南崗李昇 薰)선생이생시에 주야로학생들 의배우는데 치밀하신 생각으로 어드를가시든지 하나둘 손소수 집하신것이 태반이나 된다한다 그러한것이 이제부터는 하나토 엇어볼수업게되엿스니 표본품 이업서진것도 애석하려니와 선 생의수흔(手痕)멸여한것을일반 이터욱애석히 생각한다고한다 ‖별항보도한바와갓치불의의 참변에 애석함을마지안이며 교 장주기용씨를방문하니퍽놀랜안 색에『불과이삼시간에 처참한 현상을 일우엇스니 당국자로 서일반사회제씨와 학부형제 씨에게 미안함을 마지못합니 다 오직사회제씨와 서로합투 하야 복교함에 만흔원조를바 라는바입니다』운운

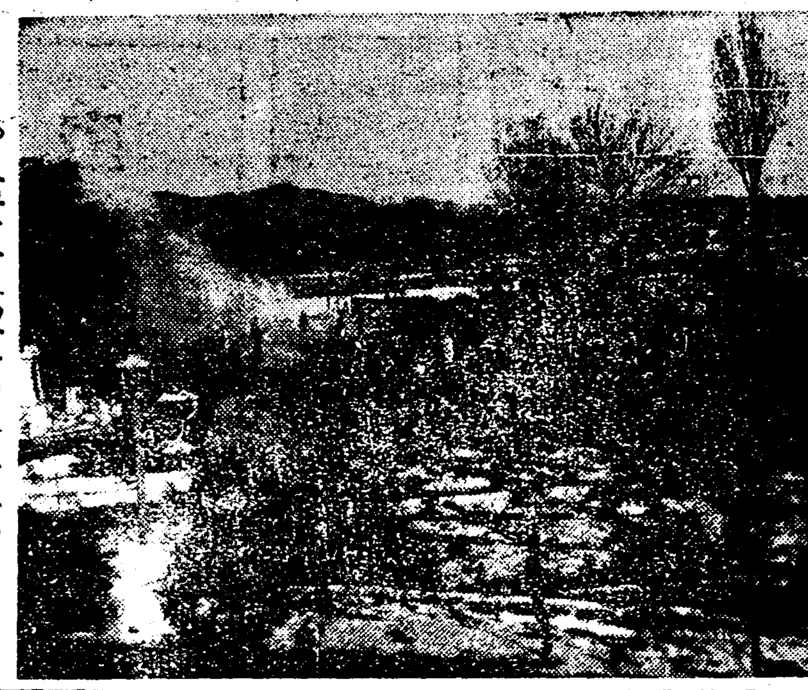
◇오산고보교사의불난자최

鎭海의海軍用地拂下
區域과價格發表
賣拂價太高로借受人大苦痛
比前回에每坪十錢高

【鎭海】 오래동안문제중에잇 던 진해군용지 불하문제에대하 야는 이미 보도한바어니와그동 안총독부 당국과해군성 (海軍 省)사이에 가격협정문제로우금 일년이란 장시일을 끄을게되야 직접불하를 바들현재차수인(借 受人)인주민들은 가격이엇더케 협정이 될가하야 매우궁금한생 각으로 가격발표를 기다리고잇 던바 지난삼십일에야 불하범위 급가격이 발표되얏는대 대정십 일면도의 제일회불하 가격에대 하야 백평에 평균삼컨이상의고 가로 협정되얏는데 일반시세로 말하면 전회보다 저렴되얏슴에 불구하고 불하대금만은 이와가 티 태고하게됨에 진해주민의대 부분을 점령한이토지의 차수인 등은 막대한 고통을늣기게될뿐 안이라 현재자력으로서 매수할 사람은 한사람도 업게되야컨부 진해제일 금융조합(鎭海第一金 融組合)에서 십오년년부로자금 을융통케 되얏슴으로 겨우매수 는하게 되얏스나 이십오년년부 를완컨히 맛칠사람이 과연멧사 람이나 될는지 현재농촌경제 상태로 보아자못 의문되다하며 금회의 불하구역은 진해읍(鎭 海邑)경화동(慶和洞)니동 (泥 洞)석리(石里)자은(自隱)일부 로서 총면적은 아직자세히 알 수업스나 약오십여만평 가량 으로총가액은이십만원이라는 대이를등급별노하면다음과갓 다한다

▲一等地百坪當賣拂價格 垈가、五三四○錢(慶和洞以外所在地)垈나、五三三四○錢(慶和洞所在地)垈나、四八六○錢(慶和洞以外地)垈다、三五○○錢(同)

▲二等地百坪當賣拂價格 垈가、三八五○錢(慶和洞所在地)垈가、三五○○錢(慶和洞以外地)垈나、四八六○錢(同)垈다、二六四○錢(慶和洞所在地)垈다、二五○○錢(同)垈라、一九九○錢(同)

▲三等地百坪當賣拂價格 垈가、二一九○錢(慶和洞所在地)垈가、一九九○錢(慶和洞以外地)垈나、一六○○錢(慶和洞所在地)垈다、一四四○錢(慶和洞以外地)○錢(同)

田甲二二○○錢(慶和洞所在地)田甲二○○○錢(慶和洞以外地)田乙一七六○錢(慶和洞所在地)田甲一六○○錢(慶和洞以外地)田丙一三二○錢(慶和洞所在地)田丙一二○○錢(慶和洞以外地)垈甲七七一○錢(慶和洞所在地)垈乙六四二○錢(慶和洞所在地)垈丙三二一○錢(慶和洞所在地)垈丙一九一○錢(慶和洞以外地)

▲雜種地 甲三二一○錢(慶和洞所在地)甲二○○○錢(慶和洞以外地)乙二二○○錢(慶和洞以外地)

授業料滯納한兒童
三百名에授業拒絕
退出된兒童은街頭에無爲彷徨
木浦永興學校의處事

【木浦】 지난삼십일부내영흥 학교(永興學校)에서는이학교수 업료를 납입치아니하엿다 하야 재적생 오백여명중 삼백여명에 게수업을 정지하엿슴으로 학교 에 서내여쫏김을 당한그들은이 곳저곳가로에서방황할뿐이라고 하며학교 당국으로서의태도가 넘우심하다고하며이러한문제에 대하야 당국과학부형간에 원만 한해결책이잇서 금번과 가튼불 상사가업도록하게되기를일반은 바란다고한다

楊平의夜學熱
學堂數二百四十
學生도四千二百餘名

【楊平】 현대문화에서제외되 며교육과동진 농촌에 수만호화 령의 무산아동에게 문맹이나퇴 치하라는 가륵한성의를 가진지 방의뜻잇는 청년들의 야학운동 이란 계몽적활동에도 간섭으로 인하야 학생들의갈망에도 불구 하고야학의 문을닷거나 닷친문 을열지못하야 적은히망 조차끈 허진이때에 취지와 간판은달으 나마 배움에주린가난방이 아동 들에게 가가자라도 가라처주는 야학이양평에도 다량으로 설립 되고잇다 학당수는 이백설혼아 홉곳이고 학생수는 사천이백팔 명으로변령은최고사십삼세로부 터륙세까지잇스며 그중 륙백칠 십삼명은부녀자인바면별노본바 에의하면 향학렬이가장 놉다는 룡문면(龍門面)이수위로야학이 사십일처에 생도수가 팔백삼십 팔명인바 눈에뜨이는것은 종래 에로동혹은 농민야학교로 저창 하든터사잇는 야학당에도 명칭 이밧귀여진흥야학(振興夜學)아 라는간판이부터잇는것이다

행한후 교양상간담회(敎養上懇談會)도 열려라하는데 학부형 은물론이고 일반시민은 다수관 람하기를바란다고한다

鎭南浦集成學校
昇格運動熾烈

【鎭南浦】 진남포부외덕동(鎭 南浦府外德洞)사립집성학교(集 成學校)는당지 감리교회의경영 으로 거금이십오년컨에 창립된 가장력사가 깁흔유일의 교육기 관으로 그저간다수한 인재를배 양하여왓는대 지금까지 사년제 (四年制)로되여잇슴으로학교당 국자들은 륙년제연장을 목적하 고 수년래내용충실과 긔본재산 적립에만흔노력을하여온결과초 등학교로서 별손색이 업슬만치 준비가되엿슴으로 지난 이십팔 일 룡강군청을경유하여 도학무 과에 륙년제승격신청서를 제출 하엿는데 승격에목적을 달키위 하여 동교동창회에서는 후원회 를 조직하여가지고 적극적후원 을하고잇스며 설립자로 로봉간 (魯鳳幹)조기형(趙基亨)과교장 박광복(朴光福)씨는필사적으로 노력하고잇다고한다더라

鎭南浦港에流氷으로
碎氷船設備絕叫
商船運航支障甚大로精米界閑散
商工會議所에서動議

【鎭南浦】 작년말이래서초선 일대는 령하십오도가 오르나리 는추위가 계속되엿스므로 진남 포항의 대동강구에는 류빙 (流 氷)이심하게되여 진남포를향하 여드러오는 상선(商船)은 오지 도 가지도못하고 삼사일식이나 서도(西島)동대 부근에 배를대 이고잇게되는관계로 진남포 각 정미계(精米界)의 곤란과경을 주 고잇는관계로 방금 진남포미곡 경기는 말할수업시 한산한상태 임으로 진남포상공회의소를 바 롯하여 각방면에서 하로밧비진 남포항에는 쇄빙선(碎氷船)의 설비를 부르짓게되여 일간시민 대회까지 열어가지고 본부각요 로당국에진정하리라고한다

固城楊化義塾
學年延長運動

【固城】 경남 고성군 대가면 양화리(固城郡大可面楊化里)는 섬산궁곡에잇는 일촌락 으로서 교통이 대단히불편하야 동면공 립보통학교에도 이십여리나 격 하야 도저히어린아동으로서 통 학할수도 업슴으로 약칠년컨부 터동리유지 리진석(李鎭奭)남 영우(南榮祐)김진우(金璡禹)리 진한(李鎭漢)리돈수(李墩洙)외 수씨의 협한을다한로력으로 사 립양화의숙(揚化義塾)을 설립 하야 문맹에우는 무산아동을교 육하여오던바 성적이 매우량호 하다는데 현재사학년제로 인가 되여잇슴으로 매년졸업생 십여 명이 진부중도퇴학을 하고잇서 수년전부터 고성공보교에 전학 을수차교섭하엿스나 그의도저 히용이하지안홈으로 금번도에 는 륙학년제의 허가를 도군 당국에 진정하리라는데 일반유 지의 만흔원조와 당국의충분한 고려가잇기를바란다고한다

延長二十餘里의
遊覽道路를敷設
大國立公園을目標로着着準備中
急速實現을一般企待

【平壤】 현재의모란봉공원을 중심으로 대동강과대성산(大聖 山)을포함하는산수의승경과 력 사적허다한 구적을가지고 잇는 일대를 컨부합처서 일대국립공 원을 건설하고저 목하착착준비 중인데 모란봉공원에서 대동강 을끼고올나가 효자주암의 컨설 이잇는주암산(酒岩山)과고구려 왕궁지(高句麗王宮趾)에통하는 유람도로(遊覽道路)를설치하고 다시 이도로를연장하여 대안사 동(寺洞)에일으게하고대동강욱 루에화방(畵舫)을띄워동평실터 나려올계획도설계가되여잇다 그러나 부근일대가 풍치보안림 에편입되여 잇는관계상 이러한 계획보다는 일홍화대하여 유람 도로는 그이상을 연장하되고구 려고분군지대(古墳群地帶)를통 과하여 고구려안학궁지(安鶴宮 趾)를지나대성산동면에서 산상 으로 올나가광법고사 (光法古 寺)에들녀고성벽으로 남여와평 원도로에통하는연장이십리의유 람『또라이부』도로를 계획하 기로 방침을변경하고 목하준비 중으로 이것이 실현된다면금강 산다음가는 국립공원이 될것이 어서 평양의존재를 일층크게할 것임으로 각방면에서 주목된다 고한다

洋服商組合
定總開催
運動會開催等可決

【平壤】 평양양복상조합(洋 服商組合)에서는 삼십일일오후삼 시부터 채관리(釵貫里)우춘관 (又春館)삼층에서 안창현(安昌 鉉)씨사회로제칠회총회를 소집 하고 의원보선 경과보고등이잇 슨후 금춘부터는조합원 정원등 을위로하는일방 보건의 취지를 수행하는 목적으로 양복상관계 자의 대운동회(大運動會)를 개 최하기로가결하엿다 또한 작년중 영업성적이우량 한 조합원에게 상품을수여한 후 간친회에 자리를옴것다가 동칠시경에 폐회햇는데 동조합 은적립금 일천수백원을 가진평 양부내에서 유수한 단체로되여 잇다

△業績優良者 一等信成 二等大昌 三等眞美 四等東亞昌 五等海成 六等英日 七等金煥 九等平原 十等朱道 等洋服店

△表彰先賣商行者 一等七星 二等國際 三等小森等各洋服店

年復年激增되는
罰金과科料金額
總額이三萬四千八百餘圓
平壤地方法院의統計

【平壤】 평양지방법원에서작 년일년간에 벌금(罰金)과 과료 (科料)등에 처한 총액은삼만사 천팔백칠십원에달하엿다 이것을 컨년에비하면 약일만 오천원의 증가를 보게되엿고벌 금건수의 만흔것은 연초비밀경 작(煙草秘密耕作)이오 벌금액 수가 만흔것은 비밀주조 (秘密 酒造) 로서 미납액은 총액보다 도 만흔사실이칠천 삼백칠십오원 이라는 기현상을 보히고잇다 그런데 벌금을 납입할수업서 서그액에 상당하게 형무소에서 복역하는것이잇다는자가 만허 금액상으로 보면 칠천백상원에 달한다고한다

沙里院農校에서
農産物品評

【沙里院】 황해도 사리원 공 립농업학교 (黃海道沙里院公立 農業學校)에서는 이월삼일오컨 십일시부터 생도와 가정농산물 컨람품평회수상식 (生徒及家庭 農産物展覽品評會授賞式)을거 행

出獄한金英淳
突然再收監
執行猶豫의取消로

【元山】 지난십삼일가공 (同 共)」김철산시체련때모ㅣ사건 으로 복역중이다가 출옥한 김영순 (金英淳)녀사는 출옥한지십팔 일만인 삼십일에 돌연함흥검사 국의 명장으로 주을원산형무소 에재수감(再收監)되엿다는데 이제 그내용을듯건대 조선공산 청년회(朝鮮共産靑年會)비사사 건으로 소화오년에 그범죄사 실이 발각되여 피검되엿든바

그후집행유예의 (六個月後三年) 판결이 금번취소되는동 시그가라 출옥하자 재수감을당 한것이라한다 (사진은김영순)

戶數三萬三千戶
人口十五萬突破
年復年再加하여가는
平壤人口膨脹率

【平壤】 소화팔년십이월현재 평양부내의 현주호구조사의 결 과를다음과가티 발표햇다 여과에의하면 총호수는 삼만일 천구백십이호요 총인구는십오 만칠백칠십일인인데 이것을소 화칠년동기와 비교하면 호수일 천륙십사호、인구오천삼백십륙 명이각기 증가하여서 인구십오 만을돌연돌파햇다이밧게평천리 (平川里)병긔제조소간속지내에 거주하든호구조사실시이컨에대 동군고평면(大同郡古平面)에이 주한호수사백호인구일천삼백칠 십팔명과보병칠십칠련대 비행 륙련대 형무소의수인등을 합산한 다면총인구가 십륙만을 넘기어 명실공히 조선제이대도시로 부 끄러움이업시되엿다한다

黃金에眩惑
族兄을大斧로斫殺
殺人强盜罪로不日送局

【宣川】 지난십이일밤열시경 에 엇던자가 길에서 선천군남 면석화동(宣川郡南面石和洞)에 사는 계의근(桂義根)(三七)을 독 끼로처죽이고 현금약이백오십 원가량든 가방을가저간 살인강 도사건이 발생하야 그간선천서 에서는고사법주임(高司法主任) 이하 형사일동이 범인을체포코 저 각방으로로력하여 혐의자맷 명은 체포하엿스나 적확한단서 를엇지못하여 초심하든중 근일 에야비로소 취조하는가운데 범 인은 피해자 계의근의열촌재형 간되는 계하근(桂河根)(三七)으 로 판명되엿다고한다 이제그범 행의 컨말을들으면 컨과범인계 하근은 피해자계의근이가 로하 (路下)에서 벼를팔아가지고 금 컨을가지고온다는 소식을듯고 그돈을 빼앗슬욕심이나서 수일 컨에 피해자의사촌 계여근 (桂 興根)의집에서 빌어온독긔를주 의속에품고 지난십이일밤에 계 의근을거다리다가맛나서현금잇 는눈치를보고곡시계교를꿈여피 해자를한적한곳으로유인할목적 으로서화동 서한들건너잇는차 선국(車信國)의집으로다려고갓 다가도라오는길에 롱판에서품 엇든독긔를들어계의근의머리를 처넘구고다시살아날염려가잇서 장작패듯이 여러차례 처서잔인 히죽여버리고 가방을 끄내여현 금이백여원은 가지고 뷔가방과 독긔는룡연동(龍淵洞)제집 뒷 산속에 뭇어버렷다고한다 그간 십여일간 취조한결과 컨긔사실 을 자백하엿슴으로 불일간끗내 여 일단서류와함께 검사국으로 넘기리라고한다

漁大津署活動
青少年六十名檢擧
昨年末에日章旗紛失한關係로
鏡城郡漁郎面에서

【漁大津】 작년십이월이십칠일 밤어랑면동강동(漁郎面東江洞) 에서 어랑공립보통학교(漁郎公 普校)를 비롯하야 관청동가의 일장기(日章旗) 십여개가 분실 되얏다는 보고를밧은 어대진경 찰서에서는 큰우후한일이 니만 큼 경찰은 협인으로 각지분국 기사후고 를 일제금지하고 파 의자를 검거취조하엿는데 그 동안동강동(東江洞)을중심으로 하남、하우、동평(河南、河隅、東 坪)각동내에서 청소년오십여명 이검거되엿고 명천、주을(明川、 朱乙)동지도파견이 잇는지알수 업스나 다수청년이 피검되엿다 고한다 어대진서(漁大津署)에 서는류치장의수용인원이넘처서 일부를라남경찰부(羅南警察部) 로이송(移送)하엿는바사건의정 체는 극비에부치므로 알수는업 스나 압호구의사건컨개에 일반 은크게주목하고잇다고한다

學術講習會認可提出

【進永】 창원군대산면제동리 에서는 학령이넘은 아동사십여 명을 수용하야주야로 가라처왓 스나당국에서는 허가를 어더서 하라독촉함으로 배익섭 (裵翊 燮)씨가대표가되야 인가수속을 제출하엿다고한다

빨내나간틈에
幼兒가燒死傷
一歲男兒卽死、五歲女兒重傷
南原郡下의悲慘事

【南原】 남원군주천면신촌리 (朱川面新村里)리춘종(李春宗) (三三)의처박씨(朴氏)(三六)가지난 이십팔일 오컨열두시 이십분경 빨래를하려고 아궁이에다 불을 너코 어린아히는방에서 놀게하 고 경해시내가에로 나갓다듬어 오니의외에도 두아이옷에 불이 붓허서 처참하개도 비명만지르 고잇슴으로 달여들어 불을끄고 보니 한살된유아는 불알(睾丸) 이터젓스며 신체컨부가 화상을 입어 금거히도립의원까지 대려 왓스나 한살된유아는 즉사해버 리고 다섯살된아이는 응급수당 해보앗스나 명재경각이라 하는 데 그부모되는리춘종과 박씨의 광인과갓치 뛰고애통함은 참아 사람으로서는 목격하지 못할참 상이라한다

江東麥田江橋
不遠間架設

【江東】 평남강동군고천면맥 전강(高泉面麥田江)평원선 (平 元線)일등도로대동강 상류인맥 전강에 교량가설은 수년컨부터 당국에서 현안중이던바 금번도 청에서 실지측량을하는바 고천 면보평(高泉面普坪)에서 열파 (閱坡)를거치는것과동면수정교 (水晶橋)에서남산리를거처두루 넘이(新龍里)압흘거치는것과어 느편이 유리한가를 방금측량중 이고 보ー링구로수심(水深) 과 반석이잇는곳을 리용 하겟다고 한다

鎭南浦서貧民救濟로
同情演藝會開催
舊年末에藝妓券番서

【鎭南浦】 진남포는로동자가 칠할이나 점령하고 잇는것이니 만치그네들이정미공장이나혹은 부두에 나아가서 피와땀을흘려 가며일을하여도그날그날에생활 을유지하지못하고 한달에도 멧 번식이나굶고추위에떨고잇는가 이업슨동포들에게 유렴성을 압 두고한끼에국밥이라도재공하여 보겟다는 성의아래서 진남포삼 화권번기생 백여명이 총동원하 여오는딸구랑일을 긔하여 부내 항좌(港座)에서 빈민동정 연예 회(貧民同情演藝會)를개최하기 로되여 방금그준비에 분망중이 라는대입장료는칠십컨과오십컨 이라고한다

金浦郡內金組員
負債四十餘萬圓
每人當一百十二圓餘

【金浦】 김포군내삼개소금융 조합을 통하야 작년십이월말현 재로 대부금총액이 사십삼만사 천구백십팔원삼십오컨이고 조 합원총수는 삼천륙백구십삼인 인데 이것을조합원수에 비하면 매인당 부채액이 일백십이원삼 십컨에 달한다는바 이제조합별 로보면 아래와갓다고한다

◇金浦金融組合
特別貸付金 [illegible]
普通貸付金 [illegible]
媒介貸付金 [illegible]
組合員數 [illegible]人

◇陽川支所
特別貸付金 [illegible]
普通貸付金 [illegible]
組合員數 [illegible]人

◇陽谷金融組合
擔保貸付金 [illegible]
信用貸付金 [illegible]
媒介貸付金 [illegible]
組合員數 [illegible]人

嬰兒屍發見

【大楡洞】 지난삼십일 오컨령시경 대유동광 산 저수지에서수문수리공사(水 門修理工事)중 인부두명이생후 얼마되지안는 물과이십여시간이경과치못한태 아(胎兒)의시체를발견하엿다는 바 이는어떠한자의 소위인지는 알수업서 경찰당국은 범인을엄 탐중이라고한다 동범인의 정체 는 배일하에나타날것으로 추측 된다고

咸北道救窮工事費
四十七萬餘圓
河川改修、護岸工事等

【羅南】 함북도당국의발표에 의하면 제이차 궁민구제사업공 사의내용은 회녕천개수공사、라 남천개수공사、성진 한성천호안 공사、라남하수도공사、웅기시 가계획、청진항해안무역겨벽공 사、회녕웅긔간의 이、삼등도로 개수공사등인데 총공사비는 사 십칠만여원이라고한다

舊年末을當해
貧民에게施米

【仁川】 인천경찰서에서는지 난 십이월에시내본정(本町)삭마 두목 취인점소립간삼 (小林幹 三) 씨와외리(外里)정순택 (鄭 順澤) 씨의 긔부한금액으로 백 미를 구입하야 이미제일차빈민 구제를 하엿다함은 당시보도한 바어니와 그남어지 사십석은오 는 이월오、륙량일를고 인천 경찰서구내광장에서칠백삼십이 명의 빈민에게 배급하기로되엿 다한다

忠州大園寺
金佛像窃盜犯
二十六日送局

【忠州】 충주읍룡산리(忠州 邑龍山里)대원사(大園寺) 법당 에서 시가(時價)일천오백원자 리의금불상(金佛像)을일어엇다함 은긔보한바이나 범인은 그후경 북김천군봉주사 (慶北金泉郡鳳 州寺)로도주하다가 붓잡히여충 주(忠州)로넘어온이래엄중이취 조중이더니 지난이십륙일 컨긔 범인문선봉(文先奉)(三六)은일건 서류와함께공주법원충주지청검 사국(公州地方法院忠州支廳)으 로송국이되엿다한다

地方人事

▲申恒均氏(本社瑞山支局長) 局務를帶하고 三十日上京

▲洪鳳裕氏(本社瑞山支局顧問) 用務를帶하고 三十日上京 京城武橋町七〇의一 自宅에 留宿中

▲孫鳳祥氏(開城人蔘同業組合長) 全州藥學講習會를機會로高麗人蔘宣傳次 五日間豫定으로二月一日全州向發

▲秦柄彰氏(開城人蔘組合書記) 同上

▲原國重氏(前開城水道囑託)退職人事次 一月三十日本社開城支局來訪

▲李勳宰氏 大田郵便局에서京城郵便局轉勤人事次去二十七日本社大田支局來訪

▲開城人蔘同業組合副長曾龍煥氏와同組合書記李圭弘氏今番南朝鮮地方巡廻中去三十日本報大田支局來訪

平壤
新春禁酒大講演

△時日 二月三日午後七時
△場所 白善行紀念館
◇主催 平壤基督青年會
◇後援 朝鮮日報社平壤支局

雲峴宮의봄
琴童 作 / 芝山 畵

廿三의六

대궐에서 돌아오는 길에、홍선은、영초 김병학의 집을 차젓다。

홍선에게 대하여 그다지혹 독한 일은 한일이 업스나、역시 김씨의 한사람으로서컨 컨긍긍히 처분만 기다리고잇 든 영어는、망지소조하여 버 선발로 뛰여 나가서 마젓다。

『대감 이컨 대감의 은혜를 가플 날이 오늘이야、왓소이다』 홍선이 영어에게 허리를굽 히며 이러케 말할때에、영어 는 땅에 머리를 조앗다。

이컨과 가튼상갓집 개가 아니오 지금 웃사람의 지위 로서 이집을 차즐때에 홍선 은 감개무량하엿다。

『대감 이컨 어느 셜때 보 내주신 세찬──그날의 은혜 는 홍선 죽을지라도 이즐수 가 업소이다』

내일 모레면 섯달 명절이 라는 그믐께 쨍경장의 집에 서 밧지못할 수모를 밧고 쪼 껴 나와서 갈데가 업서서 바 람찬 종로의 거리를 헤매고 잇슬때 지나가든 영어에게 발 견이 되여 영어의 집으로 끄 을리워 와서 적지안흔 대접 도 바덧거니와 터구나 만흔 컨곡을 보내 주어서 무사히 과세를 하게한 그날의 고마 움은 홍선의 마음에 아로새 기어 저서 이치지 못할 일 이엇다。

『원한은 긔억할 필요가 업 스나 은혜는 이저서는 안되 는 것이외다。그날의 은혜 인 재 가플날이 잇스리다』

홍선이 잡연이 이러케 말 할때에 영초는 황공하여 감 히 머리도 들지 못하엿다。

여기서 홍선은 영초에게、김문에 대한 조대비의 처분 을 말하여 주엇다。

──조대비는 김문에게 대 한 노염이 매우 커서 모도 극형을 엄명하지만 겨우주선 을 하여서──

一、김좌근은 령의정을 사 퇴하고 단지 상신에 머물어 잇슬것。

一、병긔는 당분간 근신하 는 뜻으로 시골이라도 나려 가 잇스면 장차 다시 부를 긔회가 잇슬것。

一、병필은 실직을 사퇴할 일。

등、등으로 낙착이 되엿것을 말하고 병학 병국의 형제는 이컨의 은혜도 잇스니 조정 에 머물어서 홍선 자긔를 협 찬해 줄것을 아울러 부탁하 엿다。

권대미문의 은컨(恩典)이엿 다。이런 관대한처분은 뜻도 하지안코 잇든 병학은 훈연 히 이 은컨을 자긔네의 一 족에게 알게하여 대감의 주 선의 덕을 보답키로 약속하 고 아울러 우둔하지만 대감 의 아페서는 견마의노를 아 끼지 안키로 맹서하엿다。

행길까지 따라 나오면서컨 송하는 영초와 작별을 하고 홍선은 다시 고군에게 명하 여 조두순의 집으로갓다。

『이번 주상컨하 옹립에 대 하여만히 노력하심을 감사하 려왓슴니다』

이러케 홍선이 인사할때에 근엄한 조두순은 자리를물러 안저 절하며국태공 홍선섭정 궁에게 경의를표하엿다。

대비의 어의로 령의정김좌 근은퇴직을하고 그뒤를 조두 순이올라서서 령상의직을 밧 기로내정되엿스니 그만치알아 두고그준비를 하여두라고 부 탁하엿다

모든일은 이제 명년 (갑자 년) 정월 주상 컨하의 즉위 식이 지난 다음에야 구체적 으로 결정이 될것이지만、지 금 내정된 것으로 그만치 되 엿스니 그러케 알아 두라는 것이엇다

조두순의 집에서 나와서는 정원용의 집에도 잠시 들넛 다。그러고 거기서도 주상컨 하 옹립의 공로를 감사하고 정원용의 아들 긔세(基世)는 대비의 명으로 병조판서로내 정이 되엿스니 그만치 알아 두라고 당부하엿다。

홍선이 원용의 집에서 운 현궁으로 돌아 올때는 겨울 날 짧은 해가、다 가고 째 어두운 뒤엿다。

産業

自温式育雛法 (二)

經濟的이고 安全

第二日 于先병아리를아침일즉이잡어가지고 前日에떡인모이(餌)가 全部消化되엿는가 엇던가를보아 萬一消化되지안엇스면 前夜低溫이엿기때문임으로 直時九十五六度가량되게 保溫하고 一時間쯤安眠시키는것이必要하고 消化하엿스면 直時給餌할것이다 前日과가티箱子안에거적때기를깔고 그우에 삶은조(粟)와靑菜를섞근것을준다 二日채되면 大端히食慾이增進함으로 一日五回가량給餌하고재운다

第三日 三日채는 特히食慾이旺盛하여짐으로 食事와食事새에一回式靑菜만눟준다 조(粟)에너을川魚의量은모이를주기始作하여서부터一個月가량은삶은모이의分量에對하야半分 이제假令四日채에 一升五合의 조(粟)를떡인다하면 其半分 三百匁를넛는다 川魚等은 一升에四百匁다

第四日 三日채까지는 누구나 쉽게길을수잇스나 第四日은 特히注意할날이다 于先 병아리도 날마다 살저감으로 병아리의 한箱子의收容數도 減한다 그比例는 두箱子의것을 세箱子에 넛는程度이다 特히 저녁때거적때기를 꺼내기 十分前에廢植土를한箱子에 對해서 約一合가량식준다 이는 무슨까닭인가하면 닭(鷄)에는 니(齒)가업는故로 이흙(土)가운데서 작은돌멩이(小石)를 먹어 筋胃가운데서 니에代身하야 消化作用을 하게하기爲함이다 其外에도 흙에包含되여잇는 여러가지의無機物을攝取시키기爲함이다

五日以後는 大體第四日과가티하는것으로 靑菜는될수잇는대로多給함이 必要하다

第十日 모이를주기始作한지 第十日이되면 병아리는約二倍가량으로큼으로 箱子數도最初의二倍가량이 必要하다 병아리가發育함을따라 箱子數를增加함이 必要하다

第廿日 二十日쯤되면병아리를箱子밧게내놋는다 但晝맛게내노면안된다 室內에나제만내놋코밤에는箱子안에넛는다 이때쯤되면 병아리가要求하는溫度도 七十七八度로足하다(夏節이면十七八日가량으로 내여노아도조타) 이때에는靑菜는먹는대로떡이고 畜도不斷히給與하여둔다 또室內에는써르짐(藁)을깔必要가잇다

一個月채

二十五日頃

粟	三〇%
입쌀싸래기	三〇%
魚類	一〇%
小麥中碎	二〇%
苞米中碎	一〇%

四十日頃

高粱	一〇%
苞米中碎	三〇%
小麥中碎	二〇%
입쌀싸래기	一〇%
벼쭉정이	一〇%
粟	一〇%
魚	一〇%

以上의比例로混合한것을가리器에너어 一日四回가량에分하야준다 그러나 아직물을주어서는안된다

二個月채

六十日頃이되면 밤에도成鷄처럼회에서 安眠시키고 물도주어도關係업다 처음에물을줄때에는 저녁에물을준後 十分가량으로그만두나 翌日부터는 아침부터 주어도조타 普通春秋에는五十日頃 冬節에는六十日頃 夏節에는 四十日頃부터 물을준다 飼料의配給比例는다음과갓다

苞米	三〇%
小麥	三〇%
魚類	八%
高粱	二二%
벼쭉정이	一〇%
입쌀싸래기	一〇%

六十日以後에는 經濟가許諾하는限잘먹는것을 주는것이조타(前回에좁쌀이라하얏슴은 조(粟)를意味함)—完—

地方産業消息

永興明紬價暴落 生産者의前途가暗澹

【永興】 永興名産物의 하나인 永興明紬는한동안 需要가激增하여 生産者들은 俄然活氣를 띄우고 織造에 奔忙하엿고 價格도 昂騰하여 農村의 副業을 旺盛케하고잇든바 요지음에 이르러 그需要가在來紬에만 集中되여 在來紬時勢는 高貴하는反面에 改良紬는 漸次下落하기 始作하드니 近來에이르러서는 每疋 七八十錢式의 低落을 보고잇스며 兼하여 改良紬만은 現品을擔持하고도 賣買가 不順하여販賣치 못하고 도라가는 數가적지안타고 한다 明紬의織造는 多大數가農村에서 糊口를目的삼는것도잇스며 또는副業的으로 織造하는家庭도잇는바 副業으로織造하는家庭에도 影響이不少한바 糊口를目的하는家庭에는 一大恐慌을招來하고잇는바 압흐로도漸次下落만한다면 生産者의前途가樂觀不許의 狀態에陷하여잇다한다

菜蔬栽培法講習會

【群山】 全北沃溝郡農會主催로 오는二月二、三兩日에 亘하야 蔬菜速成栽培法講習會를新豐公普校에서 開催하기로되엿는바 講師는井邑農校海北敎諭로서 講習生은 郡內學校職員及卒業指導生面職員等七十名이라한다

群沃漁組漁區擴張

【群山】 群沃漁業組合의 漁區擴張에 對하야當局에認可를申請中에잇섯든바 요즘認可의指令에 接하얏는대새로編入한區域은左와如하다

米面山北里 煙島 沃溝面仙綠里 玉峯里 漁隱里 沃溝面月淵里 開井面鵲右里 群山府月明町

또 同組合의 名稱은 群山漁業組合으로 變更하얏다

經濟뉴스

一日의爲替市場 大體로安定된貌樣

【電通東京一日發】 米國의弗平價切下도從來의一弗을 五九仙〇六으로하기로決定한報를受한一日의爲替市場은 米國의四割가량의 平價切下가先日來에市勢에나라난때문에 別로動搖가업섯스나 一方紐育對日은三十二仙半分의昂騰을示하야 三十弗丁이되고米英은크로스도또四仙高를示하야 五弗三仙을報하얏슴으로 正金도對米를前日에一『포인트』引上하야今朝는二十九弗二分一 四月以降二十九弗八分五로改하얏스며 一般市中도對米는二十九弗四分三賣 『빽스트세라』 八分七 三十弗以上買로前日에比하야 一、二포인트高로寄付하얏는대 其後는市場도比較的安定되엿스며 他方上海市場도 廿九弗七十二仙에서八十八仙에昂騰을보앗슬뿐으로別로影響이업섯슴으로 唱도二十九弗八分七賣 三十弗丁買로引續되어安定模樣이엿다

卅一日米日爲替

【電通紐育卅一日發】 三十一日의 米日爲替는稍弱하야大引前에는二十九弗四分三으로떠러저 正金支店及『마피』商會와如함은 八分五까지떠러젓스나 平價切下發表로 四時半以後는새로이動하야 一般에는三十弗丁까지올낫다

世界一週記 (本社專約)

經濟會議決裂

米佛이正面으로衝突

(二十七) 李順鐸記

元來米國은 今春루스벨트大統領이新任한後로 金本位를離脫하야 四月부터六月에이르기까지의 二個月間에 三十三倍의通貨의大膨脹政策에 議會를通過하야 이때문에株式은沸騰하고 一般物價는上昇하야財界는好轉하게되엿는데 이러한時機에 爲替安定을協定하게되면物價의上昇은阻止되고 卽物價의 上昇을維持하려면

通貨膨脹이必要한대通貨膨脹을하면爲替도下落하게되고 따라서爲替를安定하려면通貨膨脹을停止하지아니하면안되고通貨膨脹을停止하면 物價의上昇은阻止되는 이러한因果關係를米國은잘알음으로 結局米國은自國의經濟回復을爲하야 爲替協定에反對하고 通貨膨脹政策을 續行하야 弗相場은低落하게되엿다。 이때문에 金本位『블락』을形成한 歐洲의各國卽佛蘭西 白耳義 和蘭 獨逸 波蘭 瑞西 伊太利等諸國은 더욱結束하야이에對抗하게되엿다 以上의米國의態度는 勿論相當한理由가잇다 무엇이냐하면

米國은金 本位를離脫한지不過三個月에 爲替의動搖도甚하고 經濟界도 어데까지가서安定될는지 全然히그目標를알수가업다 따라서이러한時期에 爲替協定을論하면 그것이잘維持될理가萬無함으로 適當한時機를기다려서 恒久的通貨安定을爲하야 爲替協定에參加하겟다는것인데 그時機가 언제가될지는 國內의經濟界의動向에잇는것이다 그것이今年末에될지 明年初가될지는 모른다하나何如間米國自體로서는 相當한理由이다

이에對하야 彼金本位『블락』은 이結局對抗하는 理由는어데잇느냐。前에도 말한바와가티 世界的不況打開의第一義는結局

通貨安定 卽國際的爲替比率의協定에잇다는 一般的理由外에 또한 그네들의特殊한理由도잇다 첫재에 爲替의比率이不成立하면 爲替의變動이甚하고 게다가 爲替引下의競爭까지되여서 爲替低下한나라로부터의輸出이 各國市場을攪亂하게되는데 더구나 米國의主張한 貿易障壁의撤廢와 關稅休日協定이成立하야 爲替『덤핑』稅도課하지못하게되면 金本位國은 大打擊이될것이다 둘재에、이打擊을免하려면 金本位『블락』도 本位를離脫하야 通貨를膨脹하고爲替를低下해야하는대이러케되면世界는全部가

金本位를 離脫하게되여서 全世界는 經濟的暗黑世界에處하야 國際爲替는 더욱히 亂調子가 紊亂해짐으로 世界의不況은 더욱甚해질것이다。셋재에、米國은 이제야와서 通貨膨脹第一政策으로나가지마는 歐洲各國들은 大戰後 이미 이時代를 지나고 게다가 이時代에 그네들은 만흔經濟的苦痛을맛보앗다。따라서 다시이러한時代로 끌녀드러가기는 到底히실은것이다。넷재에、米國은通貨安定은 그만두고 各種貿易制限을撤廢하자고 主張하는데 貿易制限이라는것은要컨대爲替『덤핑』稅와

輸入禁止 乃至 輸入制限이다。이政策은 現在主로金本位『블락』에 採用하는바로서 이것은 그네들의自衛策이다。그럼으로 이것을 改廢하기爲해서라도 그本源인 爲替安定乃至生産統制를 圖해야하는것이다。

이러한 西五의特殊한理由도잇어서 世界經濟會議는 通貨膨脹國의主張과 金本位維持國의主張、米國의主張과 佛蘭西의主張이 正面衝突하야 兩方이 서로對峙。 一步도 讓步하지안음으로 結局決裂하고만것이다。아!물이냐 물이냐。이제야말로 國際的協調는 업서지고 世界는猛然한國家本位主義로 다시도라간다。

朝鮮化學工業 (六)

過去와現在의狀勢

平安南道

窯業製品을筆頭로釀造、[illegible]製品、煉炭、澱粉等이이에다음가는데 其主要한것은如左하다 (單位千圓)

	大正十一年	昭和四年	同五年	同六年	比較(△減) 大正十一年 昭和六年
陶磁器	[illegible]	[illegible]	[illegible]	[illegible]	[illegible]
煉瓦	[illegible]	[illegible]	[illegible]	[illegible]	[illegible]
耐火煉瓦	[illegible]	[illegible]	[illegible]	[illegible]	[illegible]
세멘트	[illegible]	[illegible]	[illegible]	[illegible]	[illegible]
硝子製品	[illegible]	[illegible]	[illegible]	[illegible]	[illegible]
同製品	[illegible]	[illegible]	[illegible]	[illegible]	[illegible]
石灰	[illegible]	[illegible]	[illegible]	[illegible]	[illegible]
工業藥品	[illegible]	[illegible]	[illegible]	[illegible]	[illegible]
石鹸	[illegible]	[illegible]	[illegible]	[illegible]	[illegible]
植物油脂	[illegible]	[illegible]	[illegible]	[illegible]	[illegible]
動物油脂	[illegible]	[illegible]	[illegible]	[illegible]	[illegible]
護謨製品	[illegible]	[illegible]	[illegible]	[illegible]	[illegible]
製紙	[illegible]	[illegible]	[illegible]	[illegible]	[illegible]
藥劑	[illegible]	[illegible]	[illegible]	[illegible]	[illegible]
製革	[illegible]	[illegible]	[illegible]	[illegible]	[illegible]
研磨	[illegible]	[illegible]	[illegible]	[illegible]	[illegible]
煉炭	[illegible]	[illegible]	[illegible]	[illegible]	[illegible]
酒類	[illegible]	[illegible]	[illegible]	[illegible]	[illegible]
醬油	[illegible]	[illegible]	[illegible]	[illegible]	[illegible]
味噌	[illegible]	[illegible]	[illegible]	[illegible]	[illegible]
食酢	[illegible]	[illegible]	[illegible]	[illegible]	[illegible]
飲料水	[illegible]	[illegible]	[illegible]	[illegible]	[illegible]
澱粉	[illegible]	[illegible]	[illegible]	[illegible]	[illegible]
化學工業計	[illegible]	[illegible]	[illegible]	[illegible]	[illegible]
工業總產額	[illegible]	[illegible]	[illegible]	[illegible]	[illegible]
對總額百分率	[illegible]	[illegible]	[illegible]	[illegible]	[illegible]

窯業은 非常한發展을示하야 各道中異彩를내고 釀造製品도 京畿道에다음가게 隆盛을보이고 또澱粉은他道에서볼수업는 特色이다 그리고煉炭도首位를 占領하야 化學工業的色彩는極히濃厚하다 窯業은其研究機關도設置되여잇슴으로 其將來가 期待된다

平安北道

釀造를第一位로하고 製紙가 이다음이며 其他는微微함에不過하다 다음의數字가 그槪略을나타내고잇다 (單位千圓)

	大正十一年	昭和四年	同五年	同六年	比較(△減) 大正十一年 昭和六年
陶磁器	[illegible]	[illegible]	[illegible]	[illegible]	[illegible]
煉瓦	[illegible]	[illegible]	[illegible]	[illegible]	[illegible]
세멘트	[illegible]	[illegible]	[illegible]	[illegible]	[illegible]
植物性油脂	[illegible]	[illegible]	[illegible]	[illegible]	[illegible]
動物性油脂	[illegible]	[illegible]	[illegible]	[illegible]	[illegible]
製紙	[illegible]	[illegible]	[illegible]	[illegible]	[illegible]
植物質肥料	[illegible]	[illegible]	[illegible]	[illegible]	[illegible]
酒類	[illegible]	[illegible]	[illegible]	[illegible]	[illegible]
醬油	[illegible]	[illegible]	[illegible]	[illegible]	[illegible]
味噌	[illegible]	[illegible]	[illegible]	[illegible]	[illegible]
化學工業計	[illegible]	[illegible]	[illegible]	[illegible]	[illegible]
工業總產額	[illegible]	[illegible]	[illegible]	[illegible]	[illegible]
對總額百分率	[illegible]	[illegible]	[illegible]	[illegible]	[illegible]

製紙가이道의特色인데 其中二百五十二萬圓味를 包裝用紙가占領하고잇다 釀造로서는 燒酒가三百萬圓을超過한다

內科ヂストマ十二指腸虫糞便專門
京城金弘琯內科醫院
總督府前 電話光三一三 振替京城五七貳貳番

創立明治參拾貳年
倉庫業兼營
株式會社 朝鮮商業銀行
京城府南大門通二丁目百十壹番地
頭取 朴榮喆
專務取締役 堀正一
支店 京城南大門通、同鍾路、同東大門、同本町二丁目、同西大門、仁川、開城、平壤、利川、水原、群山、元山、清州、釜山、江景、大邱、論山、全州、定州、平壤、新義州、沙里院、信川、鎭南浦、海州、端川、咸興、同大同門
出張所 永興、康津、長興

◆二月一日낫부터特別大興行
◆파라마운트特作全發聲日本版
文豪데오도어드라이서氏原作
마리온게링그氏 監督
제니ー의一生 全十卷
名星 실버시도니孃 主演
HB와너氏 메리애스터孃
에드와드아놀드氏 共演
最大의感激!!눈물의殉情篇
世上의女性들에게삼가밧치려는
이것은貧困하엿기까닭에處女자랑거리를 、빗기고남의어머니로서 一生을눈물에사라진다는大悲劇
◆파라마운트特作全發聲日本版
노만터로그氏 監督
엄마는압빠가조태 全八卷
차리ー락글스氏 主演
메리 포란드夫人
家庭大爆笑篇!!
압빠가업마까닭에會社에서내여쫏기엿답니다이것은넘어압빠를위해준닷이라나요이珍無類家庭風景을보아주십시요
◆파라마운트漫畫믹키의아나운서 一卷
뉴ー스도잇슴니다
……次週特別封切……
一九三一年度世界畫映畵스트텐一等當選 大藝術映畫
꿈꾸는입술 全十卷
授恩洞 團成社 電光九九
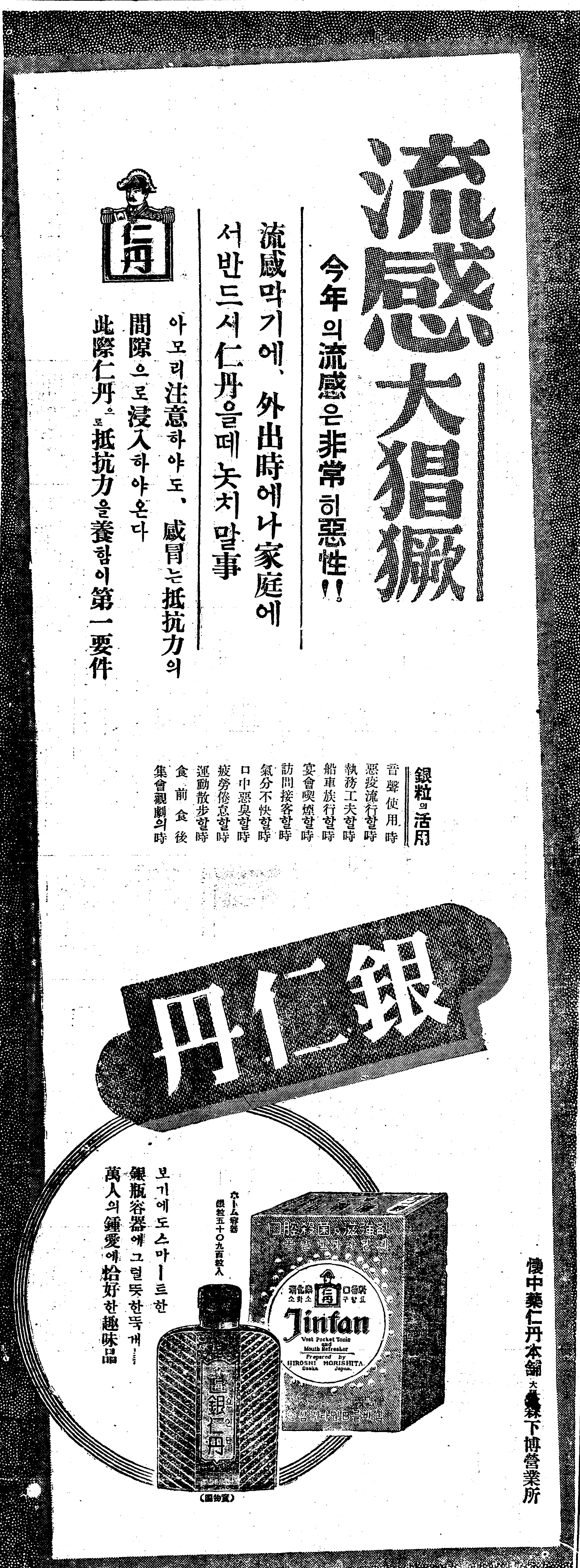
當ル二日特別大興行
奉祝『節分祭』初七祭!!
全勝!!新春より連續的に名畵本公開なせる新興映畫!!二月第一週突如邦畵界に放つ二大巨篇見よ此の中央館の努力を!!
新興キネマ超特級現代劇
雜誌オール讀物號所載
原作演本浩 監督振遠新太郞
十二階下の少年 全拾二卷
主演 河津淸三郞熱演
助演 花房銀子・小宮一晃・生方一平・衣笠淳子・外オールスターキャスト
オール讀物號三百萬讀者の熱狂の問題篇!!近來の傑作と絕讚された異色映畵!!不良と喧嘩と×と戀の交響楽に繪られた十二階下の鬱ったアトモスフイアとニュアンスが心ゆくまで描破されてゐる最近ヨタモノ映畵の傑作篇!!
寶壽郞プロ初春超特級作
新興キネマ初春提供
大阪時事新報連載
原作土師淸二 監督臼井健太郞
陽に叛くもの 黃金騎士 全拾四卷
主演 嵐寬壽郞二役主演
助演 淡路千皮子・嵐德三郞・歌川八重子・荒木忍・外オールスターキャスト
永樂町一 中央館 電話本局一